

# JCH

*Respect*

**RÉVÉLATEUR DE SOI-MÊME !  
REVEAL YOUR BEST SIDE !**



# NOTRE HISTOIRE / OUR STORY

Un autre regard sur notre monde ; nos modes de production et de consommation. Sur ce qui nous importe le plus et sur ce que nous laisserons à nos enfants. C'est ce que nous avons opéré en 2018 lorsque nous avons décidé de créer JCH Respect. Fini les emballages plastiques et la surconsommation : nous préférons sélectionner de courtes gammes de produits emballés dans du carton biodégradable. Nous apprenons à voir différemment les choses, à être plus patients et à faire des sacrifices pour que notre marque soit plus responsable.

Changer de point de vue, c'est aussi proposer de nouveaux produits, plus en phase avec nos besoins. Nous développons alors une gamme de maquillage bio et vegan. Une gamme courte et essentielle pour toutes les femmes désirant des produits simples et sans risque pour sublimer leur beauté naturelle.

Notre horizon s'élargit, et pourtant, notre petite équipe reste fidèle à ses principes et à ses valeurs. Nous avançons les yeux grands ouverts, confiants et enthousiastes. Et si nous avons conscience que le changement vers des modes de vie plus sains et respectueux de l'environnement est un travail demandant beaucoup de temps et d'engagement, nous restons persuadés que le changement est en marche et que nous pouvons tous y contribuer !

Viewing the world differently. Looking at how we produce and how we consume. Most important for us is what we will leave our children.

That's what we undertook in 2018 when we decided to create JCH Respect.

We put a stop to plastic packaging and overconsumption: Our preference is short product ranges with biodegradable cardboard packaging.

We are learning to see things from another perspective, to be more patient and to make sacrifices for a more responsible brand.

Changing perspective also means offering new products that are in line with all our needs. We developed an organic and vegan makeup line. A short range that's a must for all women seeking simple, risk-free products which enhance their natural beauty.

We are expanding our horizons and yet, our small team remains faithful to its principles and values. We are progressing. With confidence, enthusiasm and a wide-eyed perspective.

Fully cognizant that changing for healthier and more ecologically responsible lifestyles requires a lot of time, effort and commitment, we are convinced that change is underway. And that we can all contribute.

# SOMMAIRE / SUMMARY

|   |                |
|---|----------------|
| <b>NOTRE HISTOIRE / OUR STORY</b> .....                                   | <b>2</b>       |
| <b>NOTRE GAMME DE MAQUILLAGE / MAKEUP RANGE</b>                           | <b>4 à 19</b>  |
| <b>LE TEINT / FOUNDATION</b> .....  | <b>4 à 7</b>   |
| <b>LES YEUX / EYES</b> .....  | <b>8 à 11</b>  |
| <b>LES LÈVRES / LIPS</b> .....  | <b>12 à 13</b> |
| <b>LES VERNIS / NAIL POLISH</b> .....                                     | <b>14 à 15</b> |
| <b>LES PRÉSENTOIRS MAQUILLAGE / MAKEUP DISPLAYS</b> .....                 | <b>16 à 19</b> |
| <b>NOTRE GAMME D'ACCESSOIRES / ACCESSORIES RANGE</b>                      | <b>20 à 35</b> |
| <b>SOIN DU VISAGE / FACE CARE</b> .....                                   | <b>20 à 23</b> |
| <b>ACCESSOIRES CHEVEUX / HAIR ACCESSORIES</b> .....                       | <b>24 à 25</b> |
| <b>ACCESSOIRES MAINS &amp; PIEDS / HANDS &amp; FEET ACCESSORIES</b> ..... | <b>26 à 27</b> |
| <b>ACCESSOIRES DE BAIN / BATH ACCESSORIES</b> .....                       | <b>28 à 29</b> |
| <b>PRÉSENTOIRS / DISPLAYS</b> .....                                       | <b>30 à 35</b> |

## JCH RESPECT, RÉVÉLATEUR DE SOI-MÊME / JCH RESPECT, REVEAL YOUR BEST SIDE

Parce qu'un maquillage de qualité est un atout pour votre santé, nous avons décidé de vous proposer : une gamme de maquillage d'origine naturelle (au minimum 99% d'ingrédients naturels), végan (accréditée par Péta) et certifiée bio par Cosmecert.

Une gamme courte des essentiels du maquillage qui vous permet aussi bien de sublimer votre naturel au quotidien que de vous maquiller pour une soirée !

Because high-quality makeup is an asset to your health, we have decided to offer you a range of natural origin makeup (with at least 99% natural ingredients), vegan (accredited by PETA), and certified organic by Cosmecert.

A short range of makeup essentials that allows you to enhance your natural beauty on a daily basis as well as to glam up for a special occasion!



## NOS VERNIS FABRIQUÉS EN FRANCE, BIOSOURCÉS ET VÉGAN / OUR NAIL POLISH ARE MADE IN FRANCE, BIOSOURCED AND VEGAN

Au minimum 70% d'origine naturelle (blé, sucre de canne, manioc et maïs) et 84% biosourcés.

La formule de nos vernis est 12-Free ce qui conforte notre empreinte environnementale. Ils ne comportent aucun ingrédients controversés.

Longue tenue 95.5% reste intact après 6 jours sans base ni top-coat.

At least 70% of natural origin (wheat, cane sugar, cassava, and corn) and 84% bio-based.

Our nail polish formula is 12-Free, which reinforces our environmental footprint. They do not contain any controversial ingredients.

Long-lasting with 95.5% remaining intact after 6 days without base or top coat.

## PRENDRE SOIN DE SOI EN PRENANT SOIN DE LA PLANÈTE / CARING FOR ONESELF BY CARING FOR THE PLANET

La marque JCH Respect propose tous les indispensables zéro déchet pour le visage, tels que les pinces à épiler, le recourbe cils, le gant et les disques démaquillants, ou encore les pinceaux de maquillage.

Une large gamme complétée par les accessoires mains et pieds : coupe-ongles, pinces et ciseaux à cuticules, pierre ponce en verre recyclé, et limes avec un modèle en verre plus durable. Des brosses à cheveux sont également disponibles sur la boutique en ligne. Sans oublier les accessoires de salle de bain, comme la boîte à savon en aluminium ou le gant porte savon pour utiliser son savon solide jusqu'au bout.

Tout est réuni pour prendre soin de soi et de la planète en même temps.

The JCH Respect brand offers all the essential zero-waste face products, such as tweezers, eyelash curlers, makeup removal pads, and makeup brushes.

A wide range complemented by hand and foot accessories: nail clippers, cuticle clippers and scissors, recycled glass pumice stone, and glass files for more durability. Hair brushes are also available on the online store. Not to mention bathroom accessories, such as an aluminum soap box or a soap dish glove to use your solid soap until the end.

Everything is brought together to take care of yourself and the planet at the same time.







### ANTICERNES / RÉF : MRESP-2200

PRIX : 4.30€ - PRIX DE VENTE CONSEILLÉ : 7.90€

CODE EAN : 10-CLAIR : 3760218010013 -

20-MOYEN : 3760218010020

#### L'ANTICERNES POUR UN TEINT PARFAIT

Très pratique d'utilisation grâce à sa forme de crayon, l'anticernes JCH Respect est idéal pour dissimuler vos cernes et aussi pour rectifier les petites imperfections.

**100% du total des ingrédients sont d'origine naturelle.**  
**28.4% du total des ingrédients sont issus de l'agriculture biologique.**

#### ACTIFS :

Huile de coco : très nourrissante, propriétés réparatrices et hydratantes.

Fabriqué en Italie - 3g - 

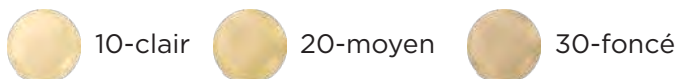

### BB CRÈME / RÉF : MRESP-3100

PRIX : 9.10€ - PRIX DE VENTE CONSEILLÉ : 16.90€

CODE EAN : 10-CLAIR : 3760218010174 -

20-MOYEN : 3760218010181 - 30-FONCÉ : 3760218010198

#### LA BB CRÈME POUR UN TEINT FRAIS ET ÉCLATANT

La BB crème JCH Respect est une crème hydratante teintée. Elle donne un résultat naturel et léger. Elle laisse à votre peau un aspect velouté et mat.

**98.9% du total des ingrédients sont d'origine naturelle.**  
**25% du total des ingrédients sont issus de l'agriculture biologique.**

#### ACTIFS :

Eau de tige d'orge : maintient un bon équilibre à la peau.

Fabriqué en Italie - 30 ml - 



### POUDRE COMPACTE / RÉF : MRESP-2100

PRIX : 6.95€ - PRIX DE VENTE CONSEILLÉ : 12.90€

CODE EAN : 10-CLAIR : 3760218010082 -

20-MOYEN : 3760218010099

#### LA POUDRE COMPACTE POUR UN TEINT IMPECCABLE

La poudre compacte JCH Respect unifie et matifie votre teint et garantit la bonne tenue du maquillage. Elle permet aussi de faire des retouches rapides au cours de la journée.

**99% du total des ingrédients sont d'origine naturelle.**  
**10% du total des ingrédients sont issus de l'agriculture biologique.**

#### ACTIFS :

Squalane : pouvoir hydratant.

Huile d'amande douce : limite les risques d'irritations et rougeurs.

Fabriqué en Italie - 9g - 



**CONCEALER / REF : MRESP-2200**

CODE EAN :

10-CLAIR : 3760218010013 - 20-MOYEN : 3760218010020

**CONCEALER FOR DARK CIRCLES AND A PERFECT COMPLEXION**

The crayon shape makes the JCH Respect concealer very practical to use; it's ideal for controlling dark circles and correcting little imperfections.

**100% of the ingredients are of natural origin.****28.4% of the ingredients are organic.****ACTIVE INGREDIENTS:**

Coconut oil: highly nutritive, repairs and moisturizes

Made in Italy - 3g - 

**BB CREAM / REF : MRESP-3100**

CODE EAN : 10-CLAIR : 3760218010174 -

20-MOYEN : 3760218010181 - 30-FONCÉ : 3760218010198

**BB CREAM FOR A BRIGHT, FRESH COMPLEXION**

The JCH Respect BB cream is a tinted moisturizing cream. It gives a light and natural result, and leaves your skin with a velvety, matte feel.

**98.9% of the ingredients are of natural origin.****25% of the ingredients are organic.****ACTIVE INGREDIENTS:**

Barley water maintains the skin's proper balance.

Made in Italy - 30ml - 

**COMPACT POWDER / REF : MRESP-2100**

CODE EAN : 10-CLAIR : 3760218010082 -

20-MOYEN : 3760218010099

**COMPACT POWDER FOR A FLAWLESS COMPLEXION**

JCH RESPECT compact powder evens skin tone and reduces shine while ensuring your makeup stays in place. It can also be used for quick touch-ups throughout the days.

**99% of the ingredients are of natural origin.****10% of the ingredients are organic.****ACTIVE INGREDIENTS:**

Squalane: hydrating power

Sweet almond oil reduces the risk of irritation and redness.

Made in Italy - 9g - 



Retrouvez plus de détails sur notre site : [www.jch-respect.fr](http://www.jch-respect.fr)  
Find more details on our website: [www.jch-respect.fr](http://www.jch-respect.fr)



20-moyen

## POUDRE DE SOLEIL / RÉF : MRESP-2400

PRIX : 6.95€ - PRIX DE VENTE CONSEILLÉ : 12.90€

CODE EAN : 20-MOYEN : 3760218010129

### LA POUDRE DE SOLEIL POUR UN TEINT NATUREL, LUMINEUX ET HALÉ TOUTE L'ANNÉE

La poudre de soleil JCH Respect au fini mat et soyeux est une alliée incontournable pour avoir bonne mine toute l'année.

**99% du total des ingrédients sont d'origine naturelle.**  
**21% du total des ingrédients sont issus de l'agriculture biologique.**

#### ACTIFS :

Squalane : pouvoir hydratant.

Fabriqué en Italie - 9g -



10-coral



20-pêche

## BLUSH / RÉF : MRESP-2500

PRIX : 6.95€ - PRIX DE VENTE CONSEILLÉ : 12.90€

CODE EAN : 10-CORAIL : 3760218010105 - 20-PÊCHE : 3760218010112

### LE BLUSH POUR RESPIRER LA SANTÉ

C'est la touche de finition qui donne de la couleur au visage !

**99% du total des ingrédients sont d'origine naturelle.**  
**10% du total des ingrédients sont issus de l'agriculture biologique.**

#### ACTIFS :

Squalane : pouvoir hydratant.

Huile d'amande douce : limite les risques d'irritations et rougeurs.

Beurre de Karité : propriétés apaisantes.

Fabriqué en Italie - 9g -



## ILLUMINATEUR / RÉF : MRESP-2300

PRIX : 6.95€ - PRIX DE VENTE CONSEILLÉ : 12.90€

CODE EAN : 10-DORE : 3760218010136

### L'ILLUMINATEUR POUR RÉVÉLER L'ÉCLAT

L'illuminateur JCH Respect permet de mettre en lumière certains traits du visage, ce qui permet d'avoir un effet bonne mine instantanément.

Sa texture poudre est idéale pour une tenue longue durée et sa finition nacrée tient jusqu'au bout de la nuit !

**99% du total des ingrédients sont d'origine naturelle.**  
**24% du total des ingrédients sont issus de l'agriculture biologique.**

#### ACTIFS :

Squalane : pouvoir hydratant.

Fabriqué en Italie - 9g -



10-doré

## BRONZING POWDER / REF : MRESP-2400

CODE EAN : 20-MOYEN : 3760218010129

### BRONZING POWDER FOR A BRIGHT AND NATURALLY TANNED COMPLEXION YEAR-ROUND

JCH Respect bronzer has a silky matte finish that's your best ally for a healthy complexion year-round.

**99% of the ingredients are of natural origin.**  
**21% of the ingredients are organic.**

#### ACTIVE INGREDIENTS:

Squalane: hydrating power

Made in Italy - 9g - 

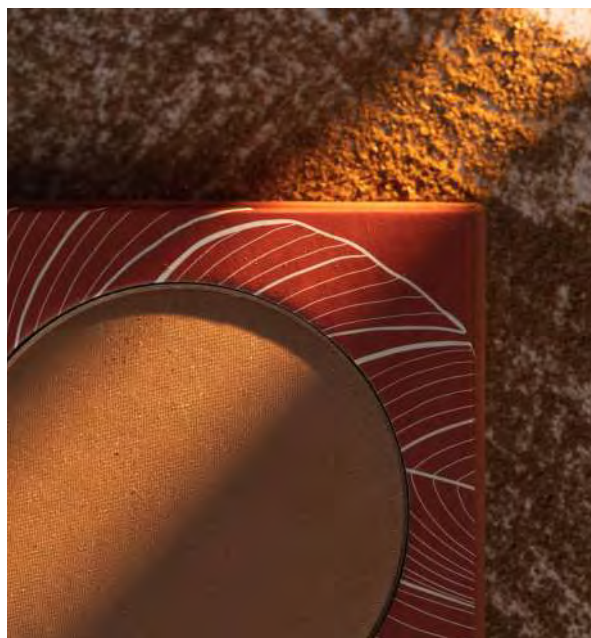

## BLUSH / REF : MRESP-2500

CODE EAN : 10-CORAIL : 3760218010105 - 20-PÊCHE : 3760218010112

### BLUSH THAT EXUDES HEALTH

The finishing touch for a glowing complexion!

**99% of the ingredients are of natural origin.**  
**10% of the ingredients are organic.**

#### ACTIVE INGREDIENTS:

Squalane: hydrating power

Sweet almond oil reduces the risk of irritation and redness.

Shea butter: soothing properties

Made in Italy - 9g - 



## ILLUMINATOR / REF : MRESP-2300

CODE EAN : 10-DORE : 3760218010136 -

### ILLUMINATOR FOR ALL-OVER GLOW

The JCH Respect illuminator brings light to certain parts of the face for an instant all-over healthy glow.

The powder texture is ideal for long-lasting hold and the dewy finish lasts all night long.

**99% of the ingredients are of natural origin.**  
**24% of the ingredients are organic.**

#### ACTIVE INGREDIENTS:

Squalane: hydrating power

Sweet almond oil reduces the risk of irritation and redness.

Made in Italy - 9g - 





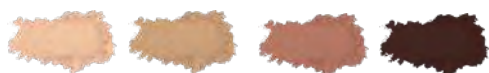

10-nude

## FARD À PAUPIÈRES / RÉF : MRESP-1100

PRIX : 9.10€ - PRIX DE VENTE CONSEILLÉ : 16.90€

CODE EAN : 10-NUDE : 3760218010143

### LE FARD À PAUPIÈRES POUR AGGRANDIR LE REGARD

C'est le petit plus de la mise en beauté. Il apporte généralement davantage de profondeur et permet d'agrandir le regard.

**99% du total des ingrédients sont d'origine naturelle.**  
**10% du total des ingrédients sont issus de l'agriculture biologique.**

#### ACTIFS :

Huile d'amande douce : limite les risques d'irritations et rougeurs.

Beurre de Karité : propriétés apaisantes.

Fabriqué en Italie - 4 x 1.6g -



## EYELINER / RÉF : MRESP-1500

PRIX : 6.45€ - PRIX DE VENTE CONSEILLÉ : 11.90€

CODE EAN : 10-NOIR : 3760218010167



10-noir

### L'EYELINER LIQUIDE AVEC PINCEAU POUR REDESSINER LE REGARD

Il donne plus de présence au regard et également allonger les yeux. Il permet aussi, quand on utilise du fard à paupières de couleurs vives, d'encadrer et de structurer le maquillage.

**100% du total des ingrédients sont d'origine naturelle.**  
**24% du total des ingrédients sont issus de l'agriculture biologique.**

#### ACTIFS :

Aloe vera : propriétés hydratantes et adoucissantes.

Huile d'amande douce : limite les risques d'irritations et rougeurs.

Beurre de Karité : propriétés apaisantes.

Fabriqué en Italie - 3ml -



## CRAYON YEUX / RÉF : MRESP-1200

PRIX : 3.70€ - PRIX DE VENTE CONSEILLÉ : 6.90€

CODE EAN : 10-NOIR : 3760218010006



10-noir

### LE CRAYON YEUX POUR METTRE EN VALEUR VOTRE REGARD

Une texture ultra-crèmeuse, longue-tenu qui se travaille sans effort. Notre crayon est un indispensable pour souligner le regard et lui faire gagner en intensité.

**100% du total des ingrédients sont d'origine naturelle.**  
**22.4% du total des ingrédients sont issus de l'agriculture biologique.**

#### ACTIFS :

Huile de coco : très nourrissante, propriétés réparatrices et hydratantes.

Fabriqué en Italie - 1.1g -



**EYE SHADOW / REF : MRESP-1100**

CODE EAN : 10-NUDE : 3760218010143

**EYE SHADOW FOR BIG BRIGHT EYES**

The little trick for enhanced beauty. Eye shadow adds depth to your expression and heightens your eyes.

**99% of the ingredients are of natural origin**

**10% of the ingredients are organic**

**ACTIVE INGREDIENTS :**

Sweet almond oil reduces the risk of irritation and redness.  
Shea butter: soothing properties.

Made in Italy - 4 x 1.6g - 

**EYELINER / REF : MRESP-1500**

CODE EAN : 10-NOIR : 3760218010167

**LIQUID EYELINER WITH A BRUSH FOR PRECISE STROKES**

It draws attention to the eyes and can also change their shape. When used with bright eye shadow, it frames and structures your makeup.

**100% of the ingredients are of natural origin**

**24% of the ingredients are organic**

**ACTIVE INGREDIENTS :**

Aloe vera: soothing and moisturizing properties  
Sweet almond oil reduces the risk of irritation and redness.  
Shea butter: soothing properties

Made in Italy - 3ml - 

**EYE PENCIL / REF : MRESP-1200**

CODE EAN : 10-NOIR : 3760218010006

**EYE PENCIL TO HIGHLIGHT YOUR EYES**

The very creamy and long-lasting texture is applied with ease. Our eye pencil is a must for highlighting your eyes with heightened intensity.

**100% of the ingredients are of natural origin**

**22.4% of the ingredients are organic**

**ACTIVE INGREDIENTS :**

Coconut oil: highly nutritive, repairs and moisturizes.

Made in Italy - 1.1g - 





LONGUEUR / LENGTH



VOLUME / VOLUMIZING



10-noir

### MASCARA / RÉF : MRESP-1400

PRIX : 6.40€ - PRIX DE VENTE CONSEILLÉ : 11.90€

CODE EAN : 10-NOIR : 3760218010150

#### LE MASCARA LONGUEUR, L'INDISPENSABLE POUR METTRE EN VALEUR VOTRE REGARD

Notre mascara surligne les yeux en colorant les cils et en leur donnant plus de longueur et d'épaisseur apparente.

### MASCARA / RÉF : MRESP-1401

PRIX : 6.40€ - PRIX DE VENTE CONSEILLÉ : 11.90€

CODE EAN : 10-NOIR : 3700131415809

#### LE MASCARA VOLUME, POUR UN REGARD DE BICHE

Notre mascara volume ajoute un volume naturel pour des cils plus denses et plus rehaussés.

**99% du total des ingrédients sont d'origine naturelle.**  
**48% du total des ingrédients sont issus de l'agriculture biologique.**

#### ACTIFS :

Huile de jojoba : action nourrissante pour les cils.  
Huile de ricin : fortifie les cils et favorise la pousse.  
Huile d'amande douce : limite les risques d'irritations et rougeurs.

Fabriqué en Italie - 8ml -

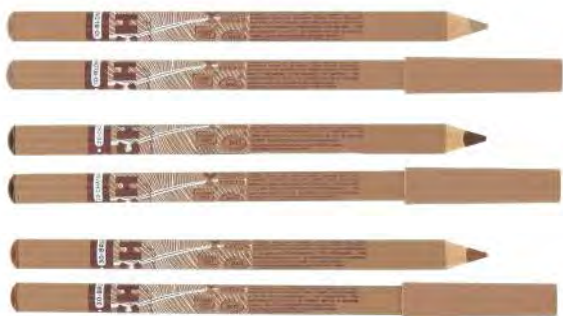

10-blond



30-brun



20-châtain

### CRAYON SOURCILS/ RÉF : MRESP-1300

PRIX : 3.70€ - PRIX DE VENTE CONSEILLÉ : 6.90€

CODE EAN : 10-BLOND : 3760218010051 -

30-BRUN : 3760218010075 - 20-CHÂTAIN : 3760218010068

#### LE CRAYON SOURCILS POUR SUBLIMER LE REGARD DE FAÇON NATURELLE

Notre crayon sourcils à la mine fine est idéal, il permet d'intensifier le regard, de renforcer la ligne des sourcils et de donner un effet poil à poil très naturel. Il a pour but de redessiner et restructurer notre sourcil. Il ne travaille pas le poil, mais la peau. Grâce à lui, on peut redonner sa forme à la ligne comme combler une zone clairsemée. Sa texture crémeuse permet une application facile et une tenue impeccable.

**100% du total des ingrédients sont d'origine naturelle.**  
**26.7% du total des ingrédients sont issus de l'agriculture biologique.**

#### ACTIFS :

Huile de coco : très nourrissante, propriétés réparatrices et hydratantes.

Fabriqué en Italie - 1.1g -





**MASCARA / REF : MRESP-1400**

CODE EAN : 10-NOIR : 3760218010150

**MASCARA - THE MUST-HAVE FOR HIGHLIGHTING YOUR EYES**

Our mascara tints the lashes so they appear longer, lusher and it heightens your expression.

**MASCARA / REF : MRESP-1401**

CODE EAN : 10-NOIR : 3700131415809

**VOLUMIZING MASCARA - FOR A DOE-EYED LOOK**

Our volumizing mascara adds a natural volume for denser and more lifted lashes.

**99% of the ingredients are of natural origin****48% of the ingredients are organic****ACTIVE INGREDIENTS :**

Jojoba oil: nourishing action for the lashes

Ricin oil: strengthens the lashes so they grow better

Sweet almond oil reduces the risk of irritation and redness.

Made in Italy - 8ml - 

**EYEBROW PENCILS/ REF : MRESP-1300**

CODE EAN : 10-BLOND : 3760218010051 -

30-BRUN : 3760218010075- 20-CHÂTAIN : 3760218010068

**EYEBROW PENCILS ENHANCE YOUR NATURAL APPEARANCE**

Our eyebrow pencils have a fine tip that's ideal. They accentuate the eyes, strengthen the brow line and make eyebrows appear naturally fuller. They redefine and structure the eyebrow. They are used on the skin, not on the hair. With a brow pencil, you can reshape your brows and draw in additional hairs where needed. The creamy texture is easy to apply with flawless hold.

**100% of the ingredients are of natural origin****26.7% of the ingredients are organic****ACTIVE INGREDIENTS :**

Coconut oil: highly nutritive, repairs and moisturizes

Made in Italy - 1.1g - 





10-nude



20-framboise



30-corail



40-rouge intense

## ROUGE À LÈVRES / RÉF : MRESP-4100

PRIX : 4.30€ - PRIX DE VENTE CONSEILLÉ : 7.90€

CODE EAN : 10-NUDE : 3760218010037 -

20-FRAMBOISE : 3760218010044 - 30-CORAIL : 3700131415830

- 40-ROUGE INTENSE : 3700131415847

### LE ROUGE À LÈVRES CRAYON SATINÉ POUR UN FINI NATUREL

Ce 2 en 1 est très simple à appliquer, selon que vous le taillez version pointu ou arrondi. Il vous permettra de dessiner le contour des lèvres au préalable et ensuite de l'utiliser comme un rouge à lèvres classique.

10-NUDE / 40-ROUGE INTENSE

**100% du total des ingrédients sont d'origine naturelle.**

**30% du total des ingrédients sont issus de l'agriculture biologique.**

20-FRAMBOISE / 30-CORAIL

**100% du total des ingrédients sont d'origine naturelle.**

**30.8% du total des ingrédients sont issus de l'agriculture biologique.**

#### ACTIFS :

Huile de coco : très nourrissante, propriétés réparatrices et hydratantes.



Fabriqué en Italie - 3g -



## LIPSTICKS / REF : MRESP-4100

CODE EAN : 10-NUDE : 3760218010037 -  
20-FRAMBOISE : 3760218010044

### SATINY LIPSTICK PENCIL FOR A NATURAL FINISH

This 2-in-1 beauty product is very simple to apply depending on whether you use the pointy or rounded tip. First follow the contour of your lips and then apply like a classic lipstick.

10-NUDE / 40-ROUGE INTENSE

**100% of the ingredients are of natural origin**

**30% of the ingredients are organic**

20-FRAMBOISE - 30-CORAIL

**100% of the ingredients are of natural origin**

**30.8% of the ingredients are organic**

### ACTIVE INGREDIENTS :

Coconut oil: highly nutritive, repairs and moisturizes

Made in Italy - 3g - 



20-framboise



10-nude





### BASE & TOP COAT / RÉF : MRESP-5100

PRIX : 3.90€ - PRIX DE VENTE CONSEILLÉ : 6.90€  
CODE EAN : : 00-BASE+TOP COAT : 3700131411856

### LE VERNIS 2 EN 1 POUR PROTEGER VOS ONGLES ET UN FINI BRILLANT / 2-IN-1 NAIL POLISH PROTECTS YOUR NAILS WITH A BRILLIANT FINISH

Ce vernis peut s'utiliser de deux manières en base avant la pose du vernis coloré et/ou en top-coat après la pose du vernis.

Bio sourcé, fait en France et vegan - 8ml - 

Use this polish as a base coat before using applying a tinted nail polish and/or as a topcoat.

Bio-sourced, Made in France and vegan - 8ml - 24M

**72.5% du total des ingrédients sont d'origine naturelle.**  
**72.5% of the ingredients are of natural origin.**



00-base+top caoat



### VERNIS / NAIL POLISH / RÉF : MRESP-5200

PRIX : 3.90€ - PRIX DE VENTE CONSEILLÉ : 6.90€

### LES VERNIS POUR UNE MANUCURE IMPECCABLE / POLISH FOR A FLAWLESS MANICURE

Disponible en 11 teintes.

**Au minimum 70% d'origine naturelle (blé, sucre de canne, manioc etmaïs)**

Ne contiennent ni toluene, ni camphre ni formaldéhyde.

Bio sourcé, fait en France et vegan - 8ml - 

Available in 11 shades.

**70% of the ingredients are of natural origin (wheat, cane sugar, cassava and corn)**

Contains no toluene, camphor or formaldehyde.

Bio-sourced, Made in France and vegan - 8ml - 24M



10-BLANC  
CODE EAN : 3700131411863



20-ROSE PERLE  
CODE EAN : 3700131411870



21-ROSE NUDE  
CODE EAN : 3700131411887



30-BEIGE LEGER  
CODE EAN : 3700131411894



31-TERRACOTA  
CODE EAN : 3700131411900



40-FUCHSIA  
CODE EAN : 3700131411917



50-CORAIL  
CODE EAN : 3700131411924



60-ROUGE ACIDULE  
CODE EAN : 3700131411931



61-ROUGE INTENSE  
CODE EAN : 3700131411948



70-BORDEAUX  
CODE EAN : 3700131411955



80-AUBERGINE  
CODE EAN : 3700131411962



**NOS VERNIS SONT FABRIQUÉS EN FRANCE,  
BIO SOURCÉS ET VEGAN !  
OUR NAILPOLISH ARE MADE IN FRANCE,  
BIOSOURCED AND VEGAN!**



187.20€



## P48VERNIS-RESP

Ce présentoir contient 48 vernis (4 x 12 couleurs).  
This display contains 48 nailpolish (4 x 12 colours).

Dimensions l x L x H : 16x44x22 cm

### BON À SAVOIR / GOOD TO KNOW

Nos vernis ne contiennent pas de phtalate.  
There are no phthalates in our nail polish.

### 1. Nos vernis sont biosourcés / Our nailpolish are biosourced

Les ingrédients présents dans nos vernis sont d'origine végétal biomasse et au minimum **77% des ingrédients sont d'origine naturelle.**

Par exemple, nos solvants proviennent de la canne à sucre ou manioc. La nitrocellulose (agent filmogène qui permet de créer une couche solide) vient du coton et certains plastifiants du maïs.

The ingredients present in our nail polishes are of plant biomass origin, and at least **77% of the ingredients are of natural origin.**

For instance, our solvents come from sugar cane or cassava. Nitrocellulose (film-forming agent that creates a solid layer) comes from cotton, and some plasticizers come from corn.

### 2. Longue tenue et facile d'application / Long-lasting and easy to apply

**95.5% reste intact après 6 jours sans base ni top-coat.**

**95.5% remains intact after 6 days without base or top coat.**

### 3. Végan / Vegan

Depuis 2013, la Commission Européenne interdit aux marques de cosmétiques de tester leurs produits sur les animaux.

Notre marque est donc **cruelty-free** mais nous avons voulu pousser plus loin notre démarche en faisant de nos produits, **des produits végans.** Ce qui signifie que nos produits ne contiennent **aucun ingrédient d'origine animale.**

Since 2013, the European Commission has banned cosmetics brands from testing their products on animals.

Therefore, our brand is **cruelty-free**, but we wanted to go further in our approach by making **our products vegan.**

This means that our products do **not contain any ingredients of animal origin.**

### 4. Respectueux de la nature / Environmentally friendly

La formule de **nos vernis est 12-Free** ce qui conforte notre empreinte environnementale. Ils ne comportent **aucun ingrédient controversés.**

The formula of **our nail polishes is 12-Free**, which reinforces our environmental footprint. They do **not contain any controversial ingredients.**



30-corail

40-rouge intense

## ROUGE À LÈVRES / RÉF : MRESP-4100

PRIX : 4.30€ - PRIX DE VENTE CONSEILLÉ : 7.90€

30-CORAIL : 3700131415830

40-ROUGE INTENSE : 3700131415847

### LE ROUGE À LÈVRES CRAYON SATINÉ POUR UN FINI NATUREL

Ce 2 en 1 est très simple à appliquer, selon que vous le taillez version pointu ou arrondi. Il vous permettra de dessiner le contour des lèvres au préalable et ensuite de l'utiliser comme un rouge à lèvres classique.

30-CORAIL

**100% du total des ingrédients sont d'origine naturelle.**

**30.8% du total des ingrédients sont issus de l'agriculture biologique.**

40-ROUGE INTENSE

**100% du total des ingrédients sont d'origine naturelle.**

**30% du total des ingrédients sont issus de l'agriculture biologique.**

#### ACTIFS :

Huile de coco : très nourrissante, propriétés réparatrices et hydratantes.

Fabriqué en Italie - 3g - 

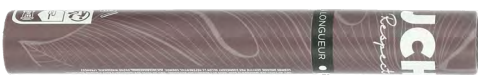

LONGUEUR / LENGTH



VOLUME / VOLUMIZING



10-noir

## MASCARA / RÉF : MRESP-1400

PRIX : 6.40€ - PRIX DE VENTE CONSEILLÉ : 11.90€

CODE EAN : 10-NOIR : 3760218010150

### LE MASCARA LONGUEUR, L'INDISPENSABLE POUR METTRE EN VALEUR VOTRE REGARD

Notre mascara surligne les yeux en colorant les cils et en leur donnant plus de longueur et d'épaisseur apparente.

## MASCARA / RÉF : MRESP-1401

PRIX : 6.40€ - PRIX DE VENTE CONSEILLÉ : 11.90€

CODE EAN : 10-NOIR : 3700131415809

### LE MASCARA VOLUME, POUR UN REGARD DE BICHE

Notre mascara volume ajoute un volume naturel pour des cils plus denses et plus rehaussés.

**99% du total des ingrédients sont d'origine naturelle.**

**48% du total des ingrédients sont issus de l'agriculture biologique.**

#### ACTIFS :

Huile de jojoba : action nourrissante pour les cils.

Huile de ricin : fortifie les cils et favorise la pousse.

Huile d'amande douce : limite les risques d'irritations et rougeurs.

Fabriqué en Italie - 8ml - 



OFFRE DE PRINTEMPS  
JUSQU'AU 20 JUIN 2024,  
PROFITEZ DE -30% SUR LE PRÉSENTOIR DE VERNIS !

487.20€  
131.04€

-30%



## P48VERNIS-RESP

Ce présentoir contient 48 vernis (4 x 12 couleurs).

Dimensions l x L x H : 16x44x22 cm

### BON À SAVOIR / GOOD TO KNOW

Nos vernis ne contiennent pas de phtalate.  
There are no phthalates in our nail polish.



#### 1. Nos vernis sont biosourcés

Les ingrédients présents dans nos vernis sont d'origine végétal biomasse et au minimum **77% des ingrédients sont d'origine naturelle.**

Par exemple, nos solvants proviennent de la canne à sucre ou manioc. La nitrocellulose (agent filmogène qui permet de créer une couche solide) vient du coton et certains plastifiants du maïs.

#### 2. Longue tenue et facile d'application

**95.5%** reste intact après **6 jours sans base ni top-coat.**

#### 3. Végan

Depuis 2013, la Commission Européenne interdit aux marques de cosmétiques de tester leurs produits sur les animaux. Notre marque est donc **cruelty-free** mais nous avons voulu pousser plus loin notre démarche en faisant de nos produits, **des produits végans.** Ce qui signifie que nos produits ne contiennent **aucun ingrédient d'origine animale.**

#### 4. Respectueux de la nature

La formule de **nos vernis est 12-Free** ce qui conforte notre empreinte environnementale. Ils ne comportent **aucun ingrédient controversés.**

# LES PRÉSENTOIRS / DISPLAY



## POUDRE COMPACTE / COMPACT POWDER

RÉF : MRESP-2100/10-CLAIR  
RÉF : MRESP-2100/20-MOYEN



## BLUSH / BLUSH

RÉF : MRESP-2500/10-CORAIL  
RÉF : MRESP-2500/20-PÊCHE



## POUDRE DE SOLEIL / BRONZER

RÉF : MRESP-2400



## ILLUMINATEUR / HIGHLIGHTER

RÉF : MRESP-2300



## FARDS À PAUPIÈRES / EYESHADOWS

RÉF : MRESP-1100



## BB CRÈME / BB CREAM

RÉF : MRESP-3100/10-CLAIR  
RÉF : MRESP-3100/20-MOYEN  
RÉF : MRESP-3100/30-FONCÉ



## MASCARA / MASCARA

RÉF : MRESP-1400 - LONGUEUR/LENGTH  
RÉF : MRESP-1401 - VOLUME / VOLUMIZING



## EYELINER / EYELINER

RÉF : MRESP-1500



## CRAYON YEUX / EYE PENCIL

RÉF : MRESP-1200



## CRAYON SOURCILS / EYEBROW PENCIL

RÉF : MRESP-1300/10-BLOND  
RÉF : MRESP-1300/20-CHÂTAIN  
RÉF : MRESP-1300/30-BRUN



## ANTICERNES / CONCEALER

RÉF : MRESP-2200/10-CLAIR  
RÉF : MRESP-2200/20-MOYEN



## ROUGE À LÈVRES / LIPSTICK

RÉF : MRESP-4100/10-NUDE  
RÉF : MRESP-4100/20-FRAMBOISE  
RÉF : MRESP-4100/30-CORAIL  
RÉF : MRESP-4100/40-ROUGE INTENSE



875.20€

### PRESMAQ-RESP

Ce présentoir contient 150 produits + 20 testeurs.  
This display contains 150 products + 20 testers.

Dimensions l x L x H : 25x49x40 cm





112.00€

**P20MAQV1-RESP**

Ce présentoir contient 20 produits.  
This display contains 20 products.  
Dimensions l x L x H : 9x13x21.5 cm

x6



**CRAYON YEUX / EYE PENCIL**  
RÉF : MRESP-1200

x4



**EYELINER / EYELINER**  
RÉF : MRESP-1500

x10



**MASCARA / MASCARA**  
RÉF : MRESP-1400

**P20MAQV2-RESP**

Ce présentoir contient 20 produits.  
This display contains 20 products.  
Dimensions l x L x H : 9x13x21.5 cm

103.60€



x2  
x2  
x2

**CRAYON SOURCILS / EYEBROW PENCIL**  
RÉF : MRESP-1300/10-BLOND  
RÉF : MRESP-1300/20-CHÂTAIN  
RÉF : MRESP-1300/30-BRUN



x2  
x2

**ANTICERNES / CONCEALER**  
RÉF : MRESP-2200/10-CLAIR  
RÉF : MRESP-2200/20-MOYEN



x6



**MASCARA / MASCARA**  
RÉF : MRESP-1400

x4



**EYELINER / EYELINER**  
RÉF : MRESP-1500

## P57MAQ-RESP

Ce présentoir contient 57 produits + 11 testeurs.

This display contains 57 products + 11 testers.

Dimensions lxlxH : 24x36x33 cm

**CONTENU DU PRÉSENTOIR / display content :**

**6 POUDRES COMPACTES - 10-CLAIR** (RÉF : MRESP-2100/10-CLAIR)

6 compact powder

**6 POUDRES COMPACTES - 20-MOYEN** (RÉF : MRESP-2100/20-MOYEN)

6 compact powder

**6 POUDRES DE SOLEIL** (RÉF : MRESP-2400)

6 bronzer

**3 BB CRÈME - 10-CLAIR** (RÉF : MRESP-3100/10-CLAIR)

3 bb cream

**3 BB CRÈME - 20-MOYEN** (RÉF : MRESP-3100/20-MOYEN)

3 bb cream

**3 BB CRÈME - 30-FONCÉ** (RÉF : MRESP-3100/30-FONCÉ)

3 bb cream

**6 ILLUMINATEURS** (RÉF : MRESP-2300)

6 highlighter

**6 BLUSH - 10-CORAIL** (RÉF : MRESP-2500/10-CORAIL)

6 blush

**6 BLUSH - 20-PÊCHE** (RÉF : MRESP-2500/20-PÊCHE)

6 blush

**8 MASCARAS** (RÉF : MRESP-1400)

8 mascara

**4 EYELINERS** (RÉF : MRESP-1500)

4 eyeliner

409.10€



## P96MAQ-RESP

Ce présentoir contient 96 produits + 15 testeurs.

This display contains 96 products + 15 testers .

Dimensions lxlxH : 24x36x33 cm

**CONTENU DU PRÉSENTOIR / display content :**

**6 CRAYONS YEUX** (RÉF : MRESP-1200)

6 eye pencils

**6 CRAYONS SOURCILS** (RÉF : MRESP-1300/10-BLOND)

6 eyebrows pencils

**6 CRAYONS SOURCILS** (RÉF : MRESP-1300/20-CHÂTAIN)

6 eyebrows pencils

**6 CRAYONS SOURCILS** (RÉF : MRESP-1300/30-BRUN)

6 eyebrows pencils

**6 ROUGES À LÈVRES** (RÉF : MRESP-4100/10-NUDE)

6 lipstick

**6 ROUGES À LÈVRES** (RÉF : MRESP-4100/20-FRAMBOISE)

6 lipstick

**6 ANTICERNES** (RÉF : MRESP-2200/10-CLAIR)

6 concealer

**6 ANTICERNES** (RÉF : MRESP-2200/20-MOYEN)

6 concealer

**6 POUDRES DE SOLEIL** (RÉF : MRESP-2400)

6 bronzer

**3 BB CRÈME - 10-CLAIR** (RÉF : MRESP-3100/10-CLAIR)

3 bb cream

**3 BB CRÈME - 20-MOYEN** (RÉF : MRESP-3100/20-MOYEN)

3 bb cream

**3 BB CRÈME - 30-FONCÉ** (RÉF : MRESP-3100/30-FONCÉ)

3 bb cream

**6 FARDS À PAUPIÈRES** (RÉF : MRESP-1100/10-NUDE)

6 eyeshadows

**8 MASCARAS** (RÉF : MRESP-1400)

8 mascara

**4 EYELINERS** (RÉF : MRESP-1500)

4 eyeliner

**15 VERNIS** (RÉF : MRESP-5200)

15 nail polish

505.70€



**LOT DE DEUX PINCEAUX / SET OF 2 BRUSHES**  
**RÉF : PMOMBRELOT2-RESP**

**PRIX : 4.10€ - PRIX DE VENTE CONSEILLÉ : 12.90€**

CODE EAN : 3700131412334

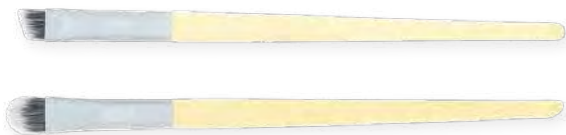

Pinceaux sourcils et paupières en bambou avec poils synthétiques.

Eyebrow and eyeshadow brushes with synthetic bristles.

(Dimensions: 15.5 cm)

**LOT DE DEUX PINCEAUX / SET OF 2 BRUSHES**  
**RÉF : PMYEUXLOT2-RESP**

**PRIX : 4.10€ - PRIX DE VENTE CONSEILLÉ : 12.90€**

CODE EAN : 3700131412990

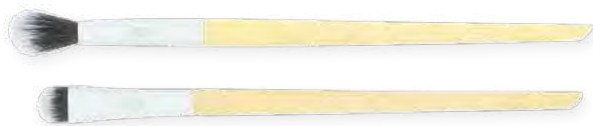

Pinceaux en bambou avec poils synthétiques pour appliquer vos fards à paupières.

Bamboo brushes with synthetic bristles to apply eyeshadows.

(Dimensions: cm)

**PINCEAU FOND DE TEINT / FOUNDATION BRUSH**  
**RÉF : PMFDT-RESP**

**PRIX : 4.00€ - PRIX DE VENTE CONSEILLÉ : 12.90€**

CODE EAN : 3700131412341



Pinceau fond de teint en bambou avec poils synthétiques.

Foundation bamboo brush with synthetic bristles.

(Dimensions: 17 cm)

**PINCEAU POUDRE / POWDER BRUSH**  
**RÉF : PMPOUDRE-RESP**

**PRIX : 5.45€ - PRIX DE VENTE CONSEILLÉ : 14.90€**

CODE EAN : 3700131412358

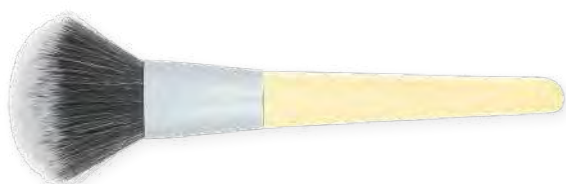

Pinceau poudre en bambou avec poils synthétiques.

Powder bamboo brush with synthetic bristles.

(Dimensions: 16 cm)

**PINCEAU BLUSH/BRONZER / BLUSH & BRONZER**  
**BRUSH**  
**RÉF : PMDOUBLE-RESP**

**PRIX : 5.45€ - PRIX DE VENTE CONSEILLÉ : 14.90€**

CODE EAN : 3700131413003



Pinceau en bambou avec poils synthétiques. Utilisez le coté arrondi pour appliquer votre blush et le coté biseauté pour le bronzer.

Bamboo brush with synthetic bristles. Use the round side to apply the blush and slant side for bronzer. (Dimensions: cm)



**RECOURBE-CIL / EYELASH CURLER****RÉF : 100RCBOIS-RESP****PRIX : 5.45€ - PRIX DE VENTE CONSEILLÉ : 12.90€**

CODE EAN : 3700131412365

Recourbe-cils, manche en bois de Hêtre.

Eyelash curler, beech wood handle.

(Dimensions: 11 cm)

**BOITE À DISQUES DÉMAQUILLANTS /  
BOX FOR MAKEUP REMOVER DISCS****RÉF : BOITECOTDEM-RESP****PRIX : 9.30€ - PRIX DE VENTE CONSEILLÉ : 17.50€**

CODE EAN : 3700131412372

Boite à disques démaquillants en bois de bambou.

Capacité : 15 disques démaquillants

Bamboo box for make-up remover discs.

Capacity : 15 make-up remover cottons

(Dimensions: 9.5 cm Ø 10 cm)

**DISQUES DÉMAQUILLANTS / REUSABLE COTTON PADS****RÉF : PADS8CML010****PRIX : 8.20€ - PRIX DE VENTE CONSEILLÉ : 14.90€**

CODE EAN : 3700131412389

Disques démaquillants :

• 5 x disques démaquillants verts aspect velours :

80% bambou 20% polyester.

• 5 x disques démaquillants blancs aspect éponge :

80% bambou 20% polyester.

Avec son sac de lavage.

Make-up remover cottons :

5 x green make-up remover cottons velvet-like appearance: 80%

bamboo 20% polyester.

5 x white make-up remover cottons sponge-like:

80% bamboo 20% polyester.

With a washing bag.

(Dimensions: 19 cm Ø 8cm)





### **PINCE À ÉPILER BIAIS / SLANTED TWEEZERS** **RÉF : 3BTPRO/2RESP**

**PRIX : 3.45€ - PRIX DE VENTE CONSEILLÉ : 8.50€**  
CODE EAN : 3700131412273

Pince à épiler à mors biais en acier inoxydable recyclable pour tous types de sourcils.  
Recyclable stainless steel slant tweezers for all eyebrows.  
(Dimensions: 9.5 cm)

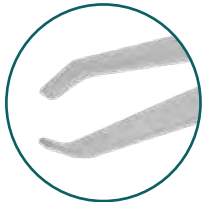

### **PINCE À ÉPILER CRABE / TONG TWEEZERS** **RÉF : 4CCRABTPPRO/2RESP**

**PRIX : 3.45€ - PRIX DE VENTE CONSEILLÉ : 8.50€**  
CODE EAN : 3700131412136

Pince à épiler à mors crabe en acier inoxydable recyclable pour poils fins.  
Recyclable stainless steel tong tweezer for thin hair removal.  
(Dimensions: 9.5 cm)



### **PINCE À ÉPILER POINTU / POINTED TWEEZERS** **RÉF : 5PPRO/2-RESP**

**PRIX : 3.65€ - PRIX DE VENTE CONSEILLÉ : 8.50€**  
CODE EAN : 3700131412891

Pince à épiler à mors pointu en acier inoxydable recyclable pour les poils incarnés et les échardes.  
Recyclable stainless steel pointed tweezers for ingrown hair and splinters.  
(Dimensions: 9.5 cm)



### **PINCE À ÉPILER FRANÇAISE BIAIS / SLANT TWEEZERS MADE IN FRANCE** **RÉF : 3BGGCH/1RESP**



**PRIX : 4.70€ - PRIX DE VENTE CONSEILLÉ : 10.50€**  
CODE EAN : 3700131406913

Pince à épiler à mors biais fabriquée en France en acier inoxydable recyclable pour tous types de sourcils.  
Recyclable stainless steel slant tweezers for all eyebrows **MADE IN FRANCE**.  
(Dimensions: 9 cm)

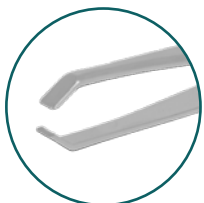

### **PINCE À ÉPILER FRANÇAISE CRABE / TONG TWEEZERS MADE IN FRANCE** **RÉF : 4CCRABGGCH/1RESP**



**PRIX : 4.70€ - PRIX DE VENTE CONSEILLÉ : 10.50€**  
CODE EAN : 3700131412280

Pince à épiler à mors crabe fabriquée en France en acier inoxydable recyclable pour poils fins.  
Recyclable stainless steel tong tweezer for thin hair removal **MADE IN FRANCE**.  
(Dimensions: 9 cm)

## BROSSE À DENTS CHARBON / CHARCOAL TOOTHBRUSHES

### RÉF : BDBOIS-RESP/CHARBON

PRIX : 5.80€ - PRIX DE VENTE CONSEILLÉ : 12.50€  
CODE EAN : 3700131412327

Lot de 3 brosses à dents manche bambou et poils en polyamide/charbon (91% polyamide - 9% charbon). Poils souples.

Set of 3 toothbrushes with polyamide and charcoal bristles (91% polyamide - 9% charcoal). Soft bristles.

(Dimensions: 19 cm)



Lot de 3 / set of 3

## BROSSE À DENTS BAMBOU / BAMBOO TOOTHBRUSHES

### RÉF : BDBOIS-RESP./BAMBOU

PRIX : 5.80€ - PRIX DE VENTE CONSEILLÉ : 12.50€  
CODE EAN : 3700131412310

Lot de 3 brosses à dents manche bambou et poils en polyamide/fibres de bambou (95% polyamide - 5% fibres de bambou). Poils medium.

Set of 3 toothbrushes with polyamide and bamboo fiber bristles (95% polyamide - 5% bamboo fiber). Medium bristles.

(Dimensions: 19 cm)



Lot de 3 / set of 3

## TIRE-COMÉDONS / BLACKHEAD REMOVERS

### RÉF : AT/2-RESP

PRIX : 3.45€ - PRIX DE VENTE CONSEILLÉ : 8.50€  
CODE EAN : 3700131412143

Tire comédons en acier inoxydable.  
Blackhead removers in stainless steel.  
(Dimensions: 11 cm)



## BROSSE VISAGE / FACIAL BRUSH

### RÉF : BVBOIS-RESP

PRIX : 5.05€ - PRIX DE VENTE CONSEILLÉ : 10.50€  
CODE EAN : 3700131412303

Brosse visage en bois et poils synthétiques.  
Wooden cleaning facial brush with synthetic bristles.  
(Dimensions: 8 cm)



## CURE-OREILLES / EAR PICKS

### RÉF : CURORBOIS-RESP

PRIX : 4.50€ - PRIX DE VENTE CONSEILLÉ : 10.50€  
CODE EAN : 3700131412297

Lot de 5 cure-oreilles en bois.  
Set of 5 wooden ear picks.  
(Dimensions: 9.5 cm)



Lot de 5 / set of 5





**BROSSE BRUSHING 12 RANGS /  
ROUND HAIR BRUSH 12 ROWS**  
**RÉF : BRC-BRUSH-RESP**

**PRIX : 5.05€ - PRIX DE VENTE CONSEILLÉ : 11.50€**  
CODE EAN : 3700131412068

Brosse à brushing 12 rangs en bois de bambou avec poils en nylon. Idéale pour cheveux longs.  
Blow dry bamboo 12 rows hair brush with nylon bristles. Ideal for long hair.  
(Dimensions: 24 cm)



**BROSSE BRUSHING 8 RANGS /  
ROUND HAIR BRUSH 8 ROWS**  
**RÉF : BRC-8RBRUSH-RESP**

**PRIX : 5.05€ - PRIX DE VENTE CONSEILLÉ : 10.50€**  
CODE EAN : 3700131412396

Brosse à brushing 8 rangs en bois de bambou avec poils en nylon. Idéale pour les cheveux courts à mi-longs.  
Blow dry bamboo 8 rows hair brush with nylon bristles. Ideal for short hair.  
(Dimensions: 24 cm)

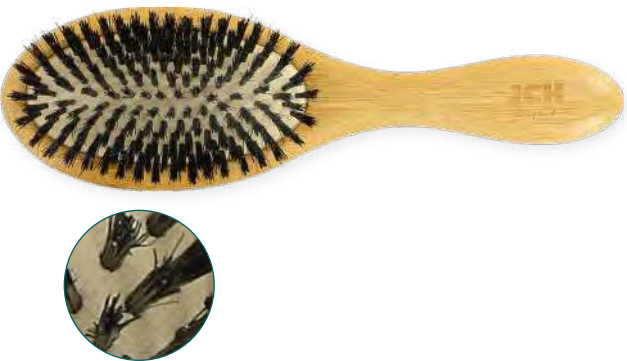

**BROSSE MIX / MIXED BRISTLE BRUSH**  
**RÉF : BRC-MIX-RESP**

**PRIX : 6.95€ - PRIX DE VENTE CONSEILLÉ : 15.50€**  
CODE EAN : 3700131412426

Brosse en bambou avec poils 40% sanglier et 60% nylon. Idéale pour les cheveux fins.  
Bamboo hair brush with 40% wild boar and 60% nylon bristles. Ideal for fine hair.  
(Dimensions: 22.5 cm)



**BROSSE PADDLE À PICOTS /  
WOODEN PADDLE BRUSH**  
**RÉF : BRC-PAD-RESP**

**PRIX : 7.60€ - PRIX DE VENTE CONSEILLÉ : 16.50€**  
CODE EAN : 3700131412419

Grande brosse plate en bois de bambou et son coussin en hévéa. Idéale pour les cheveux épais.  
Large flat detangling bamboo brush with rubber pad. Ideal for thick hair.  
(Dimensions: 25.5 cm)



**BROSSE A PICOTS / HAIR BRUSH**  
**RÉF : BRC-PICOT-RESP**

**PRIX : 4.20€ - PRIX DE VENTE CONSEILLÉ : 9.50€**  
CODE EAN : 3700131412433

Brosse à picots en bois de bambou et son coussin en hévéa. Idéale pour le voyage.  
Bamboo bristles hair brush with rubber pad. Ideal for travel.  
(Dimensions: 20 cm)

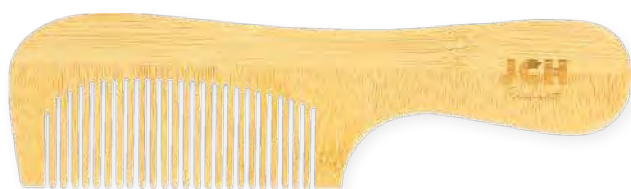

**PEIGNE / COMB**  
**RÉF : PEIGNE-RESP**

PRIX : 2.30€ - PRIX DE VENTE CONSEILLÉ : 6.50€  
 CODE EAN : 3700131412075

Peigne déméloir en bois de bambou.  
 Detangle bamboo comb.  
 (Dimensions: 18 cm)



**SPÉCIAL BÉBÉ / BABY RANGE**

**BROSSE BÉBÉ / BABY HAIR BRUSH**  
**RÉF : BRC-BEBE-RESP**

PRIX : 5.45€ - PRIX DE VENTE CONSEILLÉ : 11.50€  
 CODE EAN : 3700131412402

Brosse à cheveux bébé en bois de hêtre et poil de chèvre.  
 Baby hairbrush made from beech wood and goat hair.  
 (Dimensions: 18.5 cm)

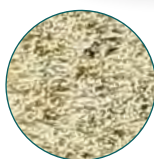



### **CISEAUX À CUTICULES / CUTICLES SCISSORS** **RÉF : 7040M/2-RESP**

**PRIX : 4.20€ - PRIX DE VENTE CONSEILLÉ : 9.90€**  
CODE EAN : 3700131412440

Ciseaux à cuticules lames courbes en acier inoxydable recyclable finition brossée.  
Recyclable stainless steel cuticle scissors brush finish.  
(Dimensions: 10 cm)



### **CISEAUX ONGLES / NAIL SCISSORS** **RÉF : 7020M/2-RESP**

**PRIX : 4.20€ - PRIX DE VENTE CONSEILLÉ : 9.90€**  
CODE EAN : 3700131412457

Ciseaux ongles lames courbes en acier inoxydable recyclable finition brossée.  
Recyclable stainless steel curved nail scissors brush finish.  
(Dimensions: 10 cm)

### **SPÉCIAL BÉBÉ / BABY RANGE**



### **CISEAUX BÉBÉ / BABY NAIL SCISSORS** **RÉF : 2000C/2-RESP**

**PRIX : 4.20€ - PRIX DE VENTE CONSEILLÉ : 9.90€**  
CODE EAN : 3700131412464

Ciseaux à ongles bébé lames courbes en acier inoxydable recyclable.  
Baby nail scissors in stainless steel.  
(Dimensions: 10 cm)



### **COUPE-ONGLES / NAIL CLIPPER** **RÉF : 2082/2-RESP**

**PRIX : 4.10€ - PRIX DE VENTE CONSEILLÉ : 8.90€**  
CODE EAN : 3700131412471

Coupe-ongles pédicure en acier inoxydable recyclable.  
Recyclable stainless steel toenail clippers.  
(Dimensions: 9 cm)



### **PINCES À ONGLES PÉDICURE / NAIL NIPPER** **RÉF : 1258/2-RESP**

**PRIX : 12.25€ - PRIX DE VENTE CONSEILLÉ : 21.50€**  
CODE EAN : 3700131412518

Pince à ongle pédicure bec courbe ressort intégré finition brossée en acier inoxydable recyclable.  
Toenail nipper inserted spring satin finish in stainless steel.  
(Dimensions: 12 cm)



## PINCES À ONGLES PÉDICURE / NAIL NIPPER

### RÉF : 1170/2-RESP

PRIX : 13.75€ - PRIX DE VENTE CONSEILLÉ : 21.50€  
CODE EAN : 3700131412525

Pince à ongle pédicure bec courbe ressort contois avec fermoir, finition brossée en acier inoxydable recyclable.  
Toenail nipper wired spring with lock, satin finish in stainless steel.

(Dimensions: 13 cm)



## PIERRE PONCE / PUMICE STONE

### RÉF : PP-RESP



PRIX : 3.65€ - PRIX DE VENTE CONSEILLÉ : 7.90€  
CODE EAN : 3700131412099

Pierre ponce en verre 100% recyclé fabriquée en Europe.  
100% recycled glass pumice stone made in Europe.  
(Dimensions: 8 cm)



## LIME EN VERRE / GLASS NAIL FILE

### RÉF : LC14-RESP

PRIX : 3.15€ - PRIX DE VENTE CONSEILLÉ : 7.90€  
CODE EAN : 3700131412488

Lime en verre. Glass nail file.  
(Dimensions: 14 cm - Épaisseur / thickness : 2 mm)



## LOT DE 10 LIMES À ONGLES / SET OF 10 NAIL FILE

### RÉF : LEC12-RESP

PRIX : 1.85€ - PRIX DE VENTE CONSEILLÉ : 3.50€  
CODE EAN : 3700131412495

Lot de 10 limes à ongles émeri à 2 faces sur base bois.  
Set of 10 nail files with wooden core.  
(Dimensions: 12 cm)



## LOT DE 5 LIMES À ONGLES / SET OF 5 NAIL FILE

### RÉF : CEFECO-RESP

PRIX : 2.95€ - PRIX DE VENTE CONSEILLÉ : 6.90€  
CODE EAN : 3700131412082

Lot de 5 limes à ongles 2 faces grains #200 #150.  
Set of 5, 2 sides nail files grit #200 #150.  
(Dimensions: 17.8 cm)



## LOT DE 10 BATONNET EN BOIS / SET OF 10 CUTICULE PUSHER

### RÉF : TCTBOIS-RESP

PRIX : 1.75€ - PRIX DE VENTE CONSEILLÉ : 3.50€  
CODE EAN : 3700131412501

Lot de 10 bâtonnets en bois de bouleau pour repousser les cuticules.  
Pack of 10 birchwood cuticle pushers.  
(Dimensions: 11 cm)





**GANT DE MASSAGE EXFOLIANT EN LOOFAH /  
LOOFAH HAND MITT**  
**RÉF : LOOFAH-RESP**

**PRIX : 3.00€ - PRIX DE VENTE CONSEILLÉ : 7.50€**  
CODE EAN : 3700131412556

Gant de massage exfoliant en loofah.  
Loofah hand mitt body exfoliator.  
(Dimensions : 17.5\*13 cm)



**ÉPONGE NATURELLE DES CARAÏBES /  
NATURAL CARIBBEAN SEA SPONGE**  
**RÉF : ENAT-RESP**

**PRIX : 7.15€ - PRIX DE VENTE CONSEILLÉ : 12.90€**  
CODE EAN : 3700131412112

Éponge de mer naturelle des Caraïbes.  
Natural Caribbean sea sponge.  
(Dimensions : 10.5 cm)



**ÉPONGE KONJAC / KONJAC SPONGE**  
**RÉF : EKONJAC-RESP**

**PRIX : 3.45€ - PRIX DE VENTE CONSEILLÉ : 7.50€**  
CODE EAN : 3700131412563

Éponge 100% végétale pour tous types de peaux.  
100% natural sponge for all skin types.  
(Dimensions : Ø 6.5/7 cm)



**GANT DEMAQUILLANT /  
MAKEUP REMOVER MITT**  
**RÉF : GANTDEM-RESP**

**PRIX : 3.75€ - PRIX DE VENTE CONSEILLÉ : 7.50€**  
CODE EAN : 3700131412105

Gant démaquillant 100% microfibre fabriqué en Europe.  
Démaquillage à l'eau.  
Knitted microfiber cloth that relies only on water to wash and  
remove make up made in Europe.  
(Dimensions: 21.5 cm)



**GANT SISAL-PORTE SAVON /  
SISAL GLOVE OR SOAP HOLDER**  
**RÉF : GANTSISAL-RESP**

**PRIX : 2.00€ - PRIX DE VENTE CONSEILLÉ : 4.90€**  
CODE EAN : 3700131412570

Gant ou porte-savon en sisal.  
Sisal glove or soap holder.  
(Dimensions: 13\*11 cm)

**BOITE SAVON EN ALUMINIUM /  
ALUMINIUM SOAPBOX**  
**RÉF : BTESAVALU-RESP**

PRIX : 3.45€ - PRIX DE VENTE CONSEILLÉ : 7.90€  
CODE EAN : 3700131412587

Boite à savon en aluminium.  
Aluminium soapbox.  
(Dimensions: 9.5\*7.3 cm)



**PORTE-SAVON EN LOOFAH / LOOFAH SOAP HOLDER**  
**RÉF : PSLOOFAH-RESP**

PRIX : 2.00€ - PRIX DE VENTE CONSEILLÉ : 4.90€  
CODE EAN : 3700131412129

Porte savon en loofah.  
Loofah soap holder.  
(Dimensions : 12\*8 cm)



**PRESENTOIR 24 PORTE-SAVON EN LOOFAH /  
DISPLAY OF 24 LOOFAH SOAP HOLDER**  
**RÉF : P24LOOFAHPS-RESP**

Ce présentoir contient 24 porte-savons en loofah  
This display contains 24 Loofah soap holder.  
(RÉF : PSLOOFAH-RESP)

Dimensions lxlxH : 9x17x12.5 cm

48.00€



**GANT 100% COTON BIOLOGIQUE /  
ORGANIC COTTON MITT**  
**RÉF : GANTCOTON-RESP**



PRIX : 4.65€ - PRIX DE VENTE CONSEILLÉ : 9.50€  
CODE EAN : 3700131412532

Gant 100% coton biologique fabriqué en Europe. Pour  
peaux sensibles convient également aux peaux de bébé.  
100% organic cotton mitt made in Europe. For sensitive  
skin is also suitable for baby skin.  
(Dimensions: 21.5 cm)



**ÉPONGE EN COTON BIOLOGIQUE /  
ORGANIC COTTON SPONGE**  
**RÉF : EPCOTBIO-RESP**



PRIX : 4.80€ - PRIX DE VENTE CONSEILLÉ : 9.50€  
CODE EAN : 3700131412549

Éponge en coton biologique fabriquée en Europe.  
Organic cotton sponge made in Europe.  
(Dimensions: 14\*10 cm)







## P46-RESPECT

Ce présentoir contient 46 produits.  
This display contains 46 products.  
Dimensions l x l x H : 24x36x33 cm

### CE PRÉSENTOIR CONTIENT :

- 4 PINCEAUX POWDRE** - 5.45€/unité - PVC : 14.90€  
RÉF : PMPOUDRE-RESP - CODE EAN : 3700131412358
- 4 PINCEAUX BLUSH/BRONZER** - 5.45€/unité - PVC : 14.90€  
RÉF : PMDOUBLE-RESP - CODE EAN : 3700131412358
- 8 GANTS DÉMAQUILLANTS** - 3.75€/unité - PVC : 7.50€  
RÉF : GANTDEM-RESP - CODE EAN : 3700131412105
- 7 PINCEAUX FOND DE TEINT** - 4.00€/unité - PVC : 12.90€  
RÉF : PMFDT-RESP - CODE EAN : 3700131412341
- 7 LOTS DE 2 PINCEAUX** - 4.10€/unité - PVC : 12.90€  
RÉF : PMOMBRELOT2-RESP - CODE EAN : 3700131412334
- 7 PINCES À ÉPILER MORS BIAIS** - 3.45€/unité - PVC : 8.50€  
RÉF : 3BTPRO/2RESP - CODE EAN : 3700131412273
- 2 RECOURBE-CILS** - 5.45€/unité - PVC : 12.90€  
RÉF : 100RCBOIS-RESP - CODE EAN : 3700131412365
- 2 BROSSES VISAGE** - 5.05€/unité - PVC : 10.50€  
RÉF : BVBOIS-RESP - CODE EAN : 3700131412297
- 2 ÉPONGE KONJAC** - 3.45€/unité - PVC : 7.50€  
RÉF : EKONJAC-RESP - CODE EAN : 3700131412563
- 3 LOTS DE 10 DISQUES DÉMAQUILLANTS** - 8.20€/unité - PVC : 14.90€  
RÉF : PADS8CML0T10 - CODE EAN : 3700131412389

**PRIX DU PRÉSENTOIR VIDE : 8.65€**

## P69-RESPECT

Ce présentoir contient 69 produits.  
This display contains 69 products.  
Dimensions l x l x H : 24x36x33 cm

### CE PRÉSENTOIR CONTIENT :

- 7 PINCES À ÉPILER MORS BIAIS** - 3.45€/unité - PVC : 8.50€  
RÉF : 3BTPRO/2RESP - CODE EAN : 3700131412273
- 7 CISEAUX À ONGLES COURBE** - 4.20€/unité - PVC : 9.90€  
RÉF : 7020M/2-RESP - CODE EAN : 3700131412457
- 6 COUPE-ONGLES PÉDICURE** - 4.10€/unité - PVC : 8.90€  
RÉF : 2082/2-RESP - CODE EAN : 3700131412471
- 2 ÉPONGE KONJAC** - 3.45€/unité - PVC : 7.50€  
RÉF : EKONJAC-RESP - CODE EAN : 3700131412563
- 3 PIERRES PONCE** - 3.65€/unité - PVC : 7.90€  
RÉF : PP-RESP - CODE EAN : 3700131412099
- 7 LIMES EN VERRE** - 3.15€/unité - PVC : 7.90€  
RÉF : LC14-RESP - CODE EAN : 3700131412488
- 6 LOTS DE 3 BROSSES À DENTS** - 5.80€/unité - PVC : 12.50€  
RÉF : BDBOIS-RESP/CHARBON - CODE EAN : 3700131412327
- 8 CURE-OREILLES** - 4.50€/unité - PVC : 10.50€  
RÉF : CURORBOISRESP - CODE EAN : 3700131412297
- 8 GANTS DÉMAQUILLANTS** - 3.75€/unité - PVC : 7.50€  
RÉF : GANTDEM-RESP - CODE EAN : 3700131412105
- 8 BÂTONNETS DE BOIS** - 1.75€/unité - PVC : 3.50€  
RÉF : TCTBOIS-RESP - CODE EAN : 3700131412501
- 7 PEIGNES** - 2.30€/unité - PVC : 6.90€  
RÉF : PEIGNE-RESP - CODE EAN : 3700131412075

**PRIX DU PRÉSENTOIR VIDE : 8.65€**





132.80€



## P20BRC-RESP

Ce présentoir contient 20 brosse.  
This display contains 20 hair brushes.  
Dimensions l x L x H : 24x36x33 cm

### CE PRÉSENTOIR CONTIENT :

**4 BROSSES À CHEVEUX DÉMÉLANTE** - 7.60€/unité - PVC : 16.90€  
RÉF : BRC-PAD-RESP - CODE EAN : 3700131412419

**4 BROSSES BRUSHING 12 RANGS** - 5.05€/unité - PVC : 11.90€  
RÉF : BRC-BRUSH-RESP - CODE EAN : 3700131412068

**4 BROSSES BRUSHING 8 RANGS** - 5.05€/unité - PVC : 10.90€  
RÉF : BRC-8RBRUSH-RESP - CODE EAN : 3700131412396

**4 BROSSES À CHEVEUX MIX SANGLIER/NYLON** - 6.95€/unité -  
PVC : 15.90€  
RÉF : BRC-MIX-RESP - CODE EAN : 3700131412426

**4 BROSSES À CHEVEUX** - 4.20€/unité - PVC : 9.90€  
RÉF : BRC-PICOT-RESP - CODE EAN : 3700131412433

**PRIX DU PRÉSENTOIR VIDE : 17.40€**



## PLV-RESPECT

467.05€

Ce présentoir contient 114 produits.  
This display contains 114 products.  
Dimensions l x L x H : 35x28x165 cm



### CE PRÉSENTOIR CONTIENT :

- 4 PINCEAUX POWDRE** - 5.45€/unité - PVC : 14.90€  
RÉF : PMPOUDRE-RESP - CODE EAN : 3700131412358
- 6 PINCEAUX FOND DE TEINT** - 4.00€/unité - PVC : 12.90€  
RÉF : PMFDT-RESP - CODE EAN : 3700131412341
- 6 LOTS DE 2 PINCEAUX** - 4.10€/unité - PVC : 12.90€  
RÉF : PMOMBRELOT2-RESP - CODE EAN : 3700131412334
- 6 ÉPONGES KONJAC** - 3.45€/unité - PVC : 7.50€  
RÉF : EKONJAC-RESP - CODE EAN : 3700131412563
- 6 PINCES À ÉPILER MORS BIAIS** - 3.45€/unité - PVC : 8.50€  
RÉF : 3BTPRO/2RESP - CODE EAN : 3700131412273
- 6 PINCES À ÉPILER MORS CRABE** - 3.45€/unité - PVC : 8.50€  
RÉF : 4CCRABTPPRO/2RESP - CODE EAN : 3700131412136
- 6 CISEAUX ONGLES COURBES** - 4.20€/unité - PVC : 9.90€  
RÉF : 7020M/2-RESP - CODE EAN : 3700131412457
- 6 CISEAUX CUTICULES** - 4.20€/unité - PVC : 9.90€  
RÉF : 7040M/2-RESP - CODE EAN : 3700131412440
- 5 COUPE-ONGLES PÉDICURE** - 4.10€/unité - PVC : 8.90€  
RÉF : 2082/2-RESP - CODE EAN : 3700131412471
- 6 CURE-OREILLES** - 4.50€/unité - PVC : 10.50€  
RÉF : CURORBOISRESP - CODE EAN : 3700131412297
- 6 BÂTONNETS DE BOIS** - 1.75€/unité - PVC : 3.50€  
RÉF : TCTBOIS-RESP - CODE EAN : 3700131412501
- 5 FAGOT DE LIMES** - 1.85€/unité - PVC : 3.50€  
RÉF : LEC12-RESP - CODE EAN : 3700131412495
- 6 LIMES EN VERRE** - 3.15€/unité - PVC : 7.90€  
RÉF : LC14-RESP - CODE EAN : 3700131412488
- 3 PIERRES PONCE** - 3.65€/unité - PVC : 7.90€  
RÉF : PP-RESP - CODE EAN : 3700131412099
- 6 LOTS DE 3 BROSSES À DENTS** - 5.80€/unité - PVC : 12.50€  
RÉF : BDBOIS-RESP - CODE EAN : 3700131412310
- 6 PEIGNES** - 2.30€/unité - PVC : 6.90€  
RÉF : PEIGNE-RESP - CODE EAN : 3700131412075
- 3 BROSSES À CHEVEUX** - 4.20€/unité - PVC : 9.90€  
RÉF : BRC-PICOT-RESP - CODE EAN : 3700131412433
- 2 BROSSES BRUSHING** - 5.05€/unité - PVC : 11.90€  
RÉF : BRC-BRUSH-RESP - CODE EAN : 3700131412068
- 5 GANTS DE MASSAGE** - 3.00€/unité - PVC : 7.50€  
RÉF : LOOFAH-RESP - CODE EAN : 3700131412556
- 5 GANTS COTON BIOLOGIQUE** - 4.65€/unité - PVC : 9.50€  
RÉF : GANTCOTON-RESP - CODE EAN : 3700131412532
- 5 ÉPONGES COTON BIOLOGIQUE** - 4.80€/unité - PVC : 9.50€  
RÉF : EPCOTBIO-RESP - CODE EAN : 3700131412549
- 5 GANTS DÉMAQUILLANTS** - 3.75€/unité - PVC : 7.50€  
RÉF : GANTDEM-RESP - CODE EAN : 3700131412105

**PRIX DU PRÉSENTOIR VIDE : 34.75€**



## SPÉCIAL COUPELLERIE

### PLVBOIS-RESPECT

812.30€

Ce présentoir contient 156 produits.

This display contains 156 products.

Dimensions LxLxH : 42x26x166 cm

#### CE PRÉSENTOIR CONTIENT :

**6 LIMES EN VERRE** - 3.15€/unité - PVC : 7.90€  
RÉF : LC14-RESP - CODE EAN : 3700131412488

**5 FAGOTS DE LIMES** - 1.85€/unité - PVC : 3.50€  
RÉF : LEC12-RESP - CODE EAN : 3700131412495

**6 BÂTONNETS DE BOIS** - 1.75€/unité - PVC : 3.50€  
RÉF : TCTBOIS-RESP - CODE EAN : 3700131412501

**6 TIRE-COMÉDONS** - 3.45€/unité - PVC : 8.50€  
RÉF : AT/2-RESP - CODE EAN : 3700131412143

**6 PINCES À ONGLES PÉDICURE** - 12.25€/unité - PVC : 21.50€  
RÉF : 1258/2-RESP - CODE EAN : 3700131412518

**6 PINCES À ONGLES PÉDICURE SÉCATEUR** - 13.75€/unité - PVC : 21.50€  
RÉF : 1170/2-RESP - CODE EAN : 3700131412525

**5 COUPE-ONGLES PÉDICURE** - 4.10€/unité - PVC : 8.90€  
RÉF : 2082/2-RESP - CODE EAN : 3700131412471

**6 CISEAUX ONGLES COURBES** - 4.20€/unité - PVC : 9.90€  
RÉF : 7020M/2-RESP - CODE EAN : 3700131412457

**6 CISEAUX CUTICULES** - 4.20€/unité - PVC : 9.90€  
RÉF : 7040M/2-RESP - CODE EAN : 3700131412440

**6 PINCES À ÉPILER MORS BIAIS** - 3.45€/unité - PVC : 8.50€  
RÉF : 3BTPRO/2RESP - CODE EAN : 3700131412273

**6 PINCES À ÉPILER MORS CRABE** - 3.45€/unité - PVC : 8.50€  
RÉF : 4CCRABTPRO/2RESP - CODE EAN : 3700131412136

**3 PIERRES PONCE** - 3.65€/unité - PVC : 7.90€  
RÉF : PP-RESP - CODE EAN : 3700131412099

**5 ÉPONGES COTON BIOLOGIQUE** - 4.80€/unité - PVC : 9.50€  
RÉF : EPCOTBIO-RESP - CODE EAN : 3700131412549

**6 GANTS COTON BIOLOGIQUE** - 4.65€/unité - PVC : 9.50€  
RÉF : GANTCOTON-RESP - CODE EAN : 3700131412532

**6 GANTS DÉMAQUILLANTS** - 3.75€/unité - PVC : 7.50€  
RÉF : GANTDEM-RESP - CODE EAN : 3700131412105

**3 BROSSES BRUSHING** - 5.05€/unité - PVC : 11.90€  
RÉF : BRC-BRUSH-RESP - CODE EAN : 3700131412068

**5 BROSSES À CHEVEUX** - 4.20€/unité - PVC : 9.90€  
RÉF : BRC-PICOT-RESP - CODE EAN : 3700131412433

**8 PEIGNES** - 2.30€/unité - PVC : 6.90€  
RÉF : PEIGNE-RESP - CODE EAN : 3700131412075

**6 PINCEAUX POUDRE** - 5.45€/unité - PVC : 14.90€  
RÉF : PMPOUDRE-RESP - CODE EAN : 3700131412358

**8 PINCEAUX FOND DE TEINT** - 4.00€/unité - PVC : 12.90€  
RÉF : PMFDT-RESP - CODE EAN : 3700131412341

**8 LOTS DE 2 PINCEAUX** - 4.10€/unité - PVC : 12.90€  
RÉF : PMOMBRELOT2-RESP - CODE EAN : 3700131412334

**4 ÉPONGES KONJAC** - 3.45€/unité - PVC : 7.50€  
RÉF : EKONJAC-RESP - CODE EAN : 3700131412563

**8 LOTS DE 3 BROSSES À DENTS** - 5.80€/unité - PVC : 12.50€  
RÉF : BDBOIS-RESP - CODE EAN : 3700131412310

**8 CURE-OREILLES** - 4.50€/unité - PVC : 10.50€  
RÉF : CURORBOISRESP - CODE EAN : 3700131412297

**8 GANTS DE MASSAGE** - 3.00€/unité - PVC : 7.50€  
RÉF : LOOFAH-RESP - CODE EAN : 3700131412556

**4 LOTS DE 10 DISQUES DÉMAQUILLANTS** - 8.20€/unité - PVC : 14.90€  
RÉF : PADS8CML010 - CODE EAN : 3700131412389

**2 BOITES A DISQUES DÉMAQUILLANTS** - 9.30€/unité - PVC : 17.50€  
RÉF : BOITECOTDEM-RESP - CODE EAN : 3700131412372

**PRIX DU PRÉSENTOIR VIDE : 87.35€**



PLVBOISV3-RESPECT

659.40€

Ce présentoir contient 119 produits.  
This display contains 119 products.  
Dimensions LxLxH : 42x26x166 cm

CE PRÉSENTOIR CONTIENT :

- 6 LIMES EN VERRE** - 3.15€/unité - PVC : 7.90€  
RÉF : LC14-RESP - CODE EAN : 3700131412488
- 6 CURE-OREILLES** - 4.50€/unité - PVC : 10.50€  
RÉF : CURORBOISRESP - CODE EAN : 3700131412297
- 6 PINCES À ONGLES PÉDICURE SÉCATEUR** - 13.75€/unité - PVC : 21.50€  
RÉF : 1170/2-RESP - CODE EAN : 3700131412525
- 6 TIRE-COMÉDONS** - 3.45€/unité - PVC : 8.50€  
RÉF : AT/2-RESP - CODE EAN : 3700131412143
- 6 PINCES À ÉPILER MORS BIAIS** - 3.45€/unité - PVC : 8.50€  
RÉF : 3BTPRO/2RESP - CODE EAN : 3700131412273
- 6 PORTE-SAVONS EN LOOFAH** - 2.00€/unité - PVC : 4.90€  
RÉF : PSLOOFAH-RESP - CODE EAN : 3700131412129
- 5 COUPE-ONGLES PÉDICURE** - 4.10€/unité - 3.85€/unité - PVC : 8.90€  
RÉF : 2082/2-RESP - CODE EAN : 3700131412471
- 3 RECOURBE-CILS** - 5.45€/unité - PVC : 12.90€  
RÉF : 100RCBOIS-RESP - CODE EAN : 3700131412365
- 6 CISEAUX ONGLES BÉBÉ** - 4.20€/unité - 9.90€  
RÉF : 2000C/2-RESP - CODE EAN : 3700131412464
- 3 PIERRES PONCE** - 3.65€/unité - PVC : 7.90€  
RÉF : PP-RESP - CODE EAN : 3700131412099
- 2 BROSSES VISAGE** - 5.05€/unité - PVC : 10.50€  
RÉF : BVBOIS-RESP - CODE EAN : 3700131412297
- 3 ÉPONGES KONJAC** - 3.45€/unité - PVC : 7.50€  
RÉF : EKONJAC-RESP - CODE EAN : 3700131412563
- 5 LIMES ÉCOLOGIQUES** - 2.95€/unité - PVC : 6.90€  
RÉF : CEFECO-RESP - CODE EAN : 3700131412082
- 5 LOTS DE 3 BROSSES À DENTS** - 5.80€/unité - PVC : 12.50€  
RÉF : BDBOIS-RESP - CODE EAN : 3700131412310
- 6 GANTS SISAL** - 2.00€/unité - PVC : 4.90€  
RÉF : GANTSISAL-RESP - CODE EAN : 3700131412570
- 6 GANTS COTON BIOLOGIQUE** - 4.65€/unité - PVC : 9.50€  
RÉF : GANTCOTON-RESP - CODE EAN : 3700131412532
- 4 BROSSES À CHEVEUX** - 4.20€/unité - PVC : 9.90€  
RÉF : BRC-PICOT-RESP - CODE EAN : 3700131412433
- 4 BROSSES À CHEVEUX MIX SANGLIER/NYLON** - 6.95€/unité - PVC : 15.90€  
RÉF : BRC-MIX-RESP - CODE EAN : 3700131412426
- 4 BROSSES À CHEVEUX DÉMÉLANTE** - 7.60€/unité - PVC : 16.90€  
RÉF : BRC-PAD-RESP - CODE EAN : 3700131412419
- 3 BROSSES BRUSHING 12 RANGS** - 5.05€/unité - PVC : 11.90€  
RÉF : BRC-BRUSH-RESP - CODE EAN : 3700131412068
- 3 BROSSES BRUSHING 8 RANGS** - 5.05€/unité - PVC : 10.90€  
RÉF : BRC-8RBRUSH-RESP - CODE EAN : 3700131412396
- 4 BROSSES À CHEVEUX BÉBÉ** - 5.45€/unité - PVC : 11.90€  
RÉF : BRC-BEBE-RESP - CODE EAN : 3700131412402
- 6 GANTS DE MASSAGE** - 3.00€/unité - PVC : 7.50€  
RÉF : LOOFAH-RESP - CODE EAN : 3700131412556
- 3 ÉPONGE DE MER** - 7.15€/unité - PVC : 12.90€  
RÉF : ENAT-RESP - CODE EAN : 3700131412112
- 4 LOTS DE 10 DISQUES DÉMAQUILLANTS** - 8.20€/unité - PVC : 14.90€  
RÉF : PADS8CML0T10 - CODE EAN : 3700131412389
- 4 BOITES À SAVON** - 3.45€/unité - PVC : 7.90€  
RÉF : BTESAVALU-RESP - CODE EAN : 3700131412587





## SPÉCIAL BAIN

## PLVBOISV4-RESPECT

630.20€

Ce présentoir contient 123 produits.

This display contains 123 products.

Dimensions l x L x H : 42x26x166 cm

## CE PRÉSENTOIR CONTIENT :

- 6 GANTS SISAL** - 2.00€/unité - PVC : 4.90€  
RÉF : GANTSISAL-RESP - CODE EAN : 3700131412570
- 6 PORTE-SAVONS EN LOOFAH** - 2.00€/unité - PVC : 4.90€  
RÉF : PSLOOFAH-RESP - CODE EAN : 3700131412129
- 2 ÉPONGE DE MER** - 7.15€/unité - PVC : 12.90€  
RÉF : ENAT-RESP - CODE EAN : 3700131412112
- 4 LOTS DE 10 DISQUES DÉMAQUILLANTS** - 8.20€/unité - PVC : 14.90€  
RÉF : PADS8CML0T10 - CODE EAN : 3700131412389
- 2 BROSSES VISAGE** - 5.05€/unité - PVC : 10.50€  
RÉF : BVBOIS-RESP - CODE EAN : 3700131412297
- 3 PIERRES PONCE** - 3.65€/unité - PVC : 7.90€  
RÉF : PP-RESP - CODE EAN : 3700131412099
- 3 ÉPONGES KONJAC** - 3.45€/unité - PVC : 7.50€  
RÉF : EKONJAC-RESP - CODE EAN : 3700131412563
- 5 PINCEAUX POWDRE** - 5.45€/unité - PVC : 14.90€  
RÉF : PMPOUDRE-RESP - CODE EAN : 3700131412358
- 6 PINCEAUX FOND DE TEINT** - 4.00€/unité - PVC : 12.90€  
RÉF : PMFDT-RESP - CODE EAN : 3700131412341
- 6 LOTS DE 2 PINCEAUX** - 4.10€/unité - PVC : 12.90€  
RÉF : PMOMBRELOT2-RESP - CODE EAN : 3700131412334
- 6 LIMES ÉCOLOGIQUES** - 2.95€/unité - PVC : 6.90€  
RÉF : CEFECO-RESP - CODE EAN : 3700131412082
- 6 TIRE-COMÉDONS** - 3.45€/unité - PVC : 8.50€  
RÉF : AT/2-RESP - CODE EAN : 3700131412143
- 6 CURE-OREILLES** - 4.50€/unité - PVC : 10.50€  
RÉF : CURORBOISRESP - CODE EAN : 3700131412297
- 4 BROSSES À CHEVEUX BÉBÉ** - 5.45€/unité - PVC : 11.90€  
RÉF : BRC-BEBE-RESP - CODE EAN : 3700131412402
- 8 PEIGNES** - 2.30€/unité - PVC : 6.90€  
RÉF : PEIGNE-RESP - CODE EAN : 3700131412075
- 8 GANTS DÉMAQUILLANTS** - 3.75€/unité - PVC : 7.50€  
RÉF : GANTDEM-RESP - CODE EAN : 3700131412105
- 8 LOTS DE 3 BROSSES À DENTS** - 5.80€/unité - PVC : 12.50€  
RÉF : BDBOIS-RESP/CHARBON - CODE EAN : 3700131412327
- 8 LOTS DE 3 BROSSES À DENTS** - 5.80€/unité - PVC : 12.50€  
RÉF : BDBOIS-RESP/BAMBOU - CODE EAN : 3700131412310
- 4 BROSSES À CHEVEUX** - 4.20€/unité - PVC : 9.90€  
RÉF : BRC-PICOT-RESP - CODE EAN : 3700131412433
- 4 BROSSES À CHEVEUX MIX SANGLIER/NYLON** - 6.95€/unité - PVC : 15.90€  
RÉF : BRC-MIX-RESP - CODE EAN : 3700131412426
- 4 BROSSES À CHEVEUX DÉMÉLANTE** - 7.60€/unité - PVC : 16.90€  
RÉF : BRC-PAD-RESP - CODE EAN : 3700131412419
- 4 BROSSES BRUSHING 12 RANGS** - 5.05€/unité - PVC : 11.90€  
RÉF : BRC-BRUSH-RESP - CODE EAN : 3700131412068
- 4 BROSSES BRUSHING 8 RANGS** - 5.05€/unité - PVC : 10.90€  
RÉF : BRC-8RBRUSH-RESP - CODE EAN : 3700131412396
- 6 BOITES À SAVON** - 3.45€/unité - PVC : 7.90€  
RÉF : BTESAVALU-RESP - CODE EAN : 3700131412587

PRIX DU PRÉSENTOIR VIDE : 87.35€



**JCH**

*Respect*

**JCH INTERNATIONAL  
CHÂTEAU ROUGE WOOD PARC  
BÂTIMENT C-D  
274 TER/3, Avenue de la Marne  
59700 MARCQ-EN-BARŒUL  
(FRANCE)**



# JCH

BEAUTY ACCESS





## EDITO

**JCH Beauty Access est la marque propre du groupe JCH International.**

**JCH Beauty Access couvre un très large assortiment de produits :**

- Soins et beauté du visage
- Beauté des mains et des pieds
- Gamme Spécial Homme
- Gamme Ergonomie
- Gamme Professionnelle
- Gamme de Voyage

**Chaque produit peut être vendu sous votre marque ou packagé de manière sobre et élégante pour une vente professionnelle, en France et à l'international, aussi bien dans des instituts et des pharmacies que dans des boutiques.**

JCH Beauty Access is JCH International group trade-mark.

JCH Beauty Access covers a wide range of products:

- Facial care and beauty
- Beauty for hands and feet
- Special men's range
- Ergonomics range
- Professional range
- Travel range

Each product can be sold under your own brand label or packaged simply and elegantly for a professional sale in France or abroad, in beauty institutes and pharmacies as well as in stores.



# SOM- MAIRE

## SUMMARY



### **P.6-13 GAMME VISAGE** **P.6-13 FACE CARE RANGE**

- Un large choix de pinces à épiler, miroir et autres recourbes cils...
- A wide choice of tweezers, mirrors and eyelash curler...



### **P.24-25 GAMME HOMME** **P.26-27 MEN'S RANGE**

- Le nécessaire visage et mains design et élégant de Monsieur.
- The elegant, designer face and hand care kit for gentlemen.

### **P.14-19 GAMME MAINS** **P.14-19 HANDS CARE RANGE**

- Coupe-ongles, ciseaux, pinces cuticules... Pour des doigts de fée.
- Nail clippers, scissors, cuticle trimmers... for fairy-like finger.

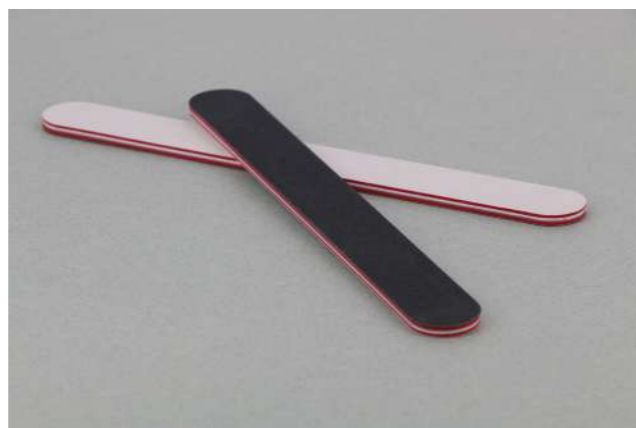

### **P.26-27 GAMME SPÉCIFIQUE** **P.26-27 SPECIFIC CARE**

- Ciseaux bébés, ciseaux pansements ou encore des vernis, un produit spécifique pour chaque utilisation.
- Baby scissors, pandage scissors or nail care, a specific product for each use.



### **P.20-23 GAMME PIEDS** **P.20-23 FOOT CARE RANGE**

- Râpe, pince à ongles, séparateur d'orteils... la pédicure sur le bout des ongles.
- Foot file, nail clippers, toe separators... a pedicure at your fingertips.



### **P.28-39 PRÉSENTOIRS** **P.28-39 DISPLAYS**

# GAMME VISAGE

## FACE CARE

### LES PINCES À ÉPILER - TWEEZERS

2.60€



RÉF : 318BT-JCHBA2

- Pince à épiler mors biaux noire - 9cm - Existe aussi en aqua, lilas et corail
- Slanted tweezer satin finish - 9cm - Also available in aqua, lilac and coral

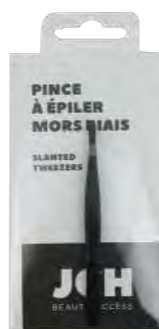

2.60€



RÉF : 318CT/N-JCHBA2

- Pince à épiler mors droit noire - 9cm
- Black straight tweezer - 9cm



2.60€



RÉF : 318CRABT/N-JCHBA2

- Pince à épiler mors crabe noire - 9cm
- Black tong tweezer - 9cm



### NOTRE MEILLEUR QUALITÉ/PRIX - BEST VALUE FOR MONEY

- Acier inox / Stainless steel
- Bonne prise en main / Good grip

2.35€



RÉF : 318BT/2-JCHBA2

- Pince à épiler mors biaux finition brossée - 9cm
- Slanted tweezer satin finish - 9cm



2.35€



RÉF : 318CT/2-JCHBA2

- Pince à épiler mors droit finition brossée - 9cm
- Straight tweezer satin finish - 9cm



2.35€



RÉF : 318CRABT/2-JCHBA2

- Pince à épiler mors crabe finition brossée - 9cm
- Tong tweezer satin finish - 9cm



## GAMME PROFESSIONNELLE - PROFESSIONAL RANGE

- Acier inox / Stainless steel
- Finesse des mors / Sharp tips
- Souplesse du ressort / Soft spring

2.90€



RÉF : 3BTPRO/2-JCHBA2

- Pince à épiler pro mors biais finition brossée - 9,5cm - Existe aussi en noir (réf : 3BTPRO/N-JCHBA2 - 3.15€)
- Slanted pro tweezer satin finish - 9,5cm - Also available in black (réf : 3BTPRO/N-JCHBA2 - 3.15€)

2.90€



RÉF : 4CTPRO/2-JCHBA2

- Pince à épiler pro mors droit finition brossée - 9,5cm
- Straight pro tweezer satin finish - 9,5cm



2.90€

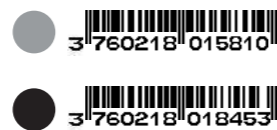

RÉF : 4CCRABTPRO2-JCHBA2

- Pince à épiler pro mors crabe finition brossée - 9cm - Existe aussi en noir (réf : 4CCRABTPRON-JCHBA2 - 3.15€)
- Tong pro tweezer satin finish - 9cm - Also available in black (réf : 4CCRABTPRON-JCHBA2 - 3.15€)

3.15€



RÉF : 5PPRO/2-JCHBA2

- Pince à épiler pro écharde pointue finition brossée - 9cm
- Pointed pro tweezer satin finish - 9cm



## PINCE À ÉPILER - TWEEZERS

- Acier inox / Stainless steel
- Touché soft / Soft touch
- Repose doigt / Finger rest

3.15€



RÉF : 3BTS/NEW-JCHBA2

- Pince à épiler mors biais finition touché soft noire - 9cm - Existe aussi en aqua, lilas et corail
- Black slanted tweezer soft touch finish - 9cm - Also available in aqua, lilac and coral

2.90€



RÉF : 3BTP-JCHBA2

- Pince à épiler mors biais avec repose doigt noir - 9.5cm - Existe aussi en aqua, lilas et corail
- Slanted tweezer with black finger rest - 9.5cm - Also available in aqua, lilac and coral

3.15€

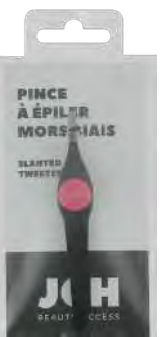

RÉF : 3BTPC-JCHBA2

- Pince à épiler mors biais finition touché soft noire avec repose doigt fuchsia - 9.5cm - Existe aussi en aqua, lilas et corail
- Black slanted tweezer soft touch finish with fuchsia finger rest - 9.5cm - Also available in aqua, lilac and coral



**LES ACCESSOIRES - ACCESSORIES**

**3.40€**



**RÉF : 100RCPN-DOYPACK** 

- Recourbe-cils et ses 3 recharges - 10.8cm
- Eyelash curler and 3 refills - 10.8cm

**4.20€**



**RÉF : CUROR2BTE** 

- Boîte de 2 cotons-tiges en silicone existe aussi en Rose clair, kaki, gris et lilas. (Vendu en présentoir p.38)
- Kit of 2 Silicone cotton swabs. Also available in light pink, khaki, grey and lilac. (See display p.38)

**2.15€**



**RÉF : NET/PM-BTEJCHBA** 

- Nettoyeur de pinceaux en silicone
- Silicone makeup brush cleaner

**2.25€**



**RÉF : TCNOIR-DOYPACK** 

- Taille-crayon 2 trous - Ø 7mm et Ø 11mm
- Sharpener with 2 holes - Ø 7mm and Ø 11mm

**2.10€**



**RÉF : CUROR2-JCHBA2** 

- Lot de 2 cure-oreilles - 9cm
- Set of 2 earplugs - 9cm

**2.90€**



**RÉF : AT/2-JCHBA2** 

- Tire-comédons en acier inoxydable - 11cm
- Blackhead removers in stainless steel - 11cm

**9.20€**

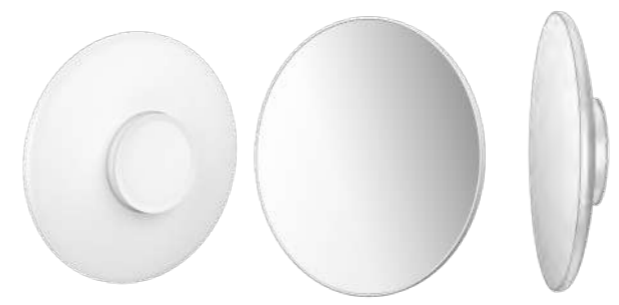

**RÉF : MG10** 

- Miroir grossissant x10 - Ø 10.5cm
- Multi magnification mirror x10 - Ø 10.5cm





**INCROYABLE ! IL DÉMAQUILLE AUSSI BIEN LE MASCARA QUE LE FOND DE TEINT !**  
**INCREDIBLE PRECISION ! REMOVES BOTH MASCARA AND FOUNDATION !**



**4.60€**

**RÉF : LOT2BB-DOYPACK** 

- Lot de 2 éponges maquillage sans latex
- Set of 2 make-up sponges latex free



**2.30€**

**RÉF : BBLENDERPM/TBEJCHBA** 

- Éponge maquillage sans latex
- Make-up sponge latex free



**RÉF : GANTDEM-DOYPACK** 

**3.40€**

- Gant démaquillant 100% microfibre
- Make-up remover mitt 100% microfiber

**Écologique & économique : Fini cotons, lotions, laits démaquillants... juste de l'eau !**  
 Eco-friendly & economical : no more wipes, lotions or cleansing milks... just water !

**Pour tous types de peaux : Il aide au renouvellement cellulaire grâce à l'action exfoliante tout en douceur de ses microfibres.**  
 For all skin types : encourages cellular renewal by the gentle exfoliating action of its microfibres.

**Tenue parfaite au poignet : Assurée par sa bande élastique.**  
 The elastic band provides a perfect fit to the wrist.



**3.45€**

**RÉF : EMSLOT2-BTEJCHEXP** 

- 2 éponges silicone - 4.5x6.2x1cm
- Set of 2 silicone sponges - 4.5x6.2x1cm



**3.40€**

**RÉF : EKONJAC-DOYPACK** 

- Éponge konjac naturelle - Ø 7.5cm
- Natural konjac sponge - Ø 7.5cm

**COMMENT L'UTILISER ? - HOW TO USE THE GLOVE ?**



**1**  
**Passez votre gant sous l'eau.**  
 / Run your glove under water.

**2**  
**Nettoyez doucement votre visage en commençant par les yeux.**  
 / Gently clean your face, starting with the eyes.

**3**  
**Rincez votre gant à l'eau savonneuse.**  
 / Rinse out your glove in soapy water.

**4**  
**Suspendez le par son crochet de séchage.**  
 / Hang up the glove by its drying hook.

**ALLIÉ DE VOTRE QUOTIDIEN, IL VOUS SUIVRA AUSSI PARTOUT DANS VOS VOYAGES !**  
**PART OF YOUR DAILY ROUTINE, IT CAN ALSO TRAVEL WITH YOU !**

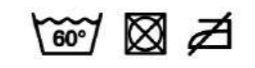

# GAMME MAINS

## HANDS CARE

1.85€



RÉF : CEFPBL-JCHBA1 

- Lot de 2 limes emeri professionnelles - 18cm - blanche #100/100
- Set of 2 pro Emery nail files white 100/100 - 18cm



1.85€



RÉF : CEFPNBL-JCHBA1 

- Lot de 2 limes emeri professionnelles - 18cm noire/blanche #320/240
- Set of 2 pro Emery nail files black 320/white 240 - 18cm



1.85€

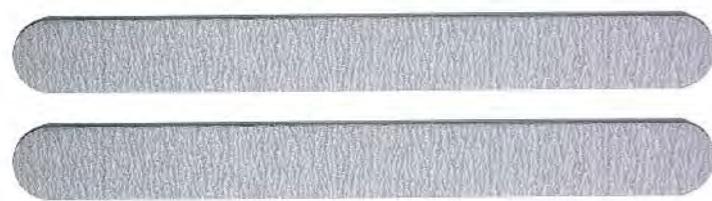

RÉF : CEFPG-JCHBA1 

- Lot de 2 limes emeri professionnelles - 18cm grise #180/180
- Set of 2 pro Emery nail files grey 180/180 - 18cm



1.60€



RÉF : CEFPNBL9CM-JCHBA1 

- Lot de 2 limes emeri professionnelles - 9cm blanche/noire #240/320
- Set of 2 pro Emery nail files white 240/black 320 - 9cm



2.10€



RÉF : LEC12-JCHBA1

- Lot de 2 fagots de 10 limes cartonnées noires- 12cm #150 - Existe aussi en aqua, lilas et corail
- 2 sets of 10 black cardboard nail files - 12cm - Also available in aqua, lilac and coral



2.10€



RÉF : EN-JCHBA1

- Lime saphir manche noir - 15cm - Existe en manche blanc (Réf : EBL-JCHBA1)
- Saphir nail file black handle - 15cm - Also available with white handle (Réf : EBL-JCHBA1)



2.90€



RÉF : LC14-JCHBA1

- Lime en verre traitée antichoc noire - 14cm - Existe aussi en lilas et corail
- Glass bohemian crystal nail file black color - 14cm - Also available in lilac and coral





3.45€



RÉF : MSB-JCHBA1

- Lot de 2 polissoirs - 18cm #400/4000 - Existe aussi en lilas (réf : MSBFLUO/VIOLET-JCHBA2)
- Set of 2 nail buffers #400/4000 - 18cm - Also available in lilac (réf : MSBFLUO/VIOLET-JCHBA2)

1.75€



RÉF : 2096/1-JCHBA2

- Coupe-ongles manucure levier brillant - 6cm
- Manicure nail clipper with lever shiny finition - 6cm

2.80€



RÉF : 4WBB-DOYPACK

- Polissoir bloc 4 faces qualité expert - 9x3x3cm - #240#320#800#3000
- Nail buffer block - 9x3x3cm - #240#320#800#3000

1.75€



RÉF : 2096-JCHBA2

- Coupe-ongles manucure levier noir - 6cm - Existe aussi en aqua, lilas et corail
- Manicure nail clipper with black lever - 6cm - Also available in aqua, lilac and coral

1.85€



RÉF : TCTBOIS-JCHBA0

- Lot de 10 batonnets bois repousse cuticules - 11cm
- Set of 10 birchwood sticks cuticles pusher - 11cm

1.95€



RÉF : 2089-JCHBA2

- Coupe-ongles manucure avec réservoir noir - 6.5cm- Existe aussi en aqua, lilas et abricot
- Black manicure nail clipper with catcher - 6.5cm - Also available in aqua, lilac and apricot

2.10€



RÉF : RCCSN-JCHBA0

- Repousse-coupe cuticules soft touch noir - 12,5cm
- Black cuticles pusher & trimmer soft touch finish- 12,5cm

2.80€



RÉF : 2081/2-JCHBA2

- Coupe-ongles manucure finition brossée - 6cm
- Manicure nail clipper satin finish - 6cm





3.40€



RÉF : 7040M-JCHBA2 

- Ciseaux cuticules courbe finition brillante - 10cm - Existe aussi en finition brossée
- Curved cuticle scissors shiny finish - 10cm - Also available in satin finish

3.40€



RÉF : 7020M-JCHBA2 

- Ciseaux à ongles magic métal courbe finition brillante - 10cm - Existe aussi en finition brossée
- Curved nail scissors shiny finish - 10cm - Also available in satin finish

6.95€



RÉF : 1108.3.2R-JCHBA0 

- Pince cuticule 11 cm - bec 3mm 2 ressorts - mors affutés
- Cuticle nipper 2 springs jaw 3mm - 11cm - sharp tips

2.25€



RÉF : BOCRISTAL-DOYPACK 

- Brosse à ongles ovoïde translucide - 7x4x3.5cm
- Translucent nail brush - 7x4x3.5cm



# GAMME PIEDS

## FOOT CARE

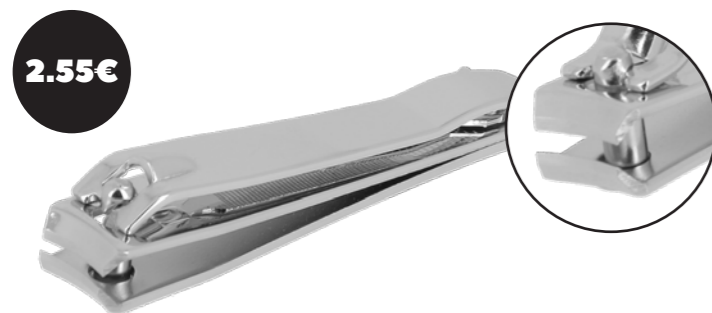

2.55€

RÉF : 2085/1-JCHBAO 

- Coupe-ongles pédicure levier brillant - 8cm
- Pedicure nail clipper with lever shiny finition - 8cm



2.80€

RÉF : 2087-JCHBAO

- Coupe-ongles pédicure brillant avec réservoir noir - 8,5cm - Existe aussi en aqua, lilas et abricot
- Shiny pedicure nail clipper with black catcher - 8,5cm - Also available in aqua, lilac et apricot



2.55€

RÉF : 2085-JCHBAO

- Coupe-ongles pédicure levier noir - 8cm - Existe aussi en aqua, lilas et corail
- Pedicure nail clipper with black lever - 8cm - Also available in aqua, lilac et coral



15.15€

RÉF : 1036.2R/2-JCHBAO 

- Pince à ongles pédicure 2 ressorts avec fermoir finition brossée - 13,5cm
- Pedicure nail nipper 2 springs with lock - satin finish - 13,5cm



10.50€

RÉF : 1258/2-JCHBAO 

- Pince à ongles pédicure ressort intégré finition brossée - 12cm
- Pedicure nail nipper inserted spring - satin finish - 12cm

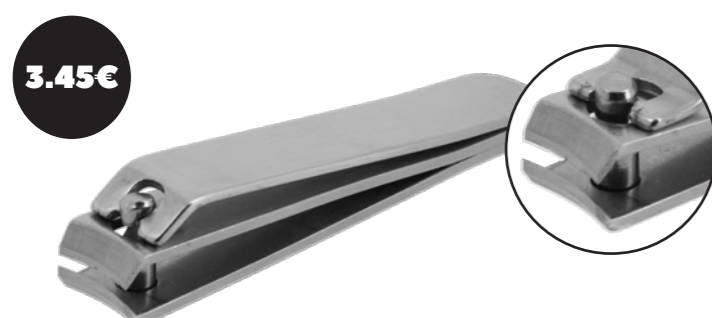

3.45€

RÉF : 2082/2-JCHBAO 

- Coupe-ongles pédicure finition brossée - 8cm
- Pedicure nail clipper satin finish - 8cm



11.60€

RÉF : 1145.2R/1-JCHBAO 

- Pince à ongles pédicure 2 ressorts avec fermoir finition brillante - 12cm
- Pedicure nail nipper 2 springs with lock - shiny finish - 12cm





11.60€



RÉF : 1170/1-JCHBA0 

- Pince à ongles sécateur ressort contois avec fermoir finition brillante - 13cm
- Pedicure nail nipper wired spring with lock - shiny finish - 13cm

5.95€



RÉF : KPM-JCHBA5

- Râpe double face métal acier inox pro - 26.5cm
- Double sided inox pro foot file - 26.5cm

3.25€



RÉF : KP-JCHBA1 

- Râpe pédicure emeri 2faces #80/150 noir soft touch - 18cm
- Double sided emeri foot file 80/150 soft touch finish - 18cm

4.35€



RÉF : 2098TRN-JCHBA1

- Coupe-cors avec boîte de 10 lames- 14.5cm
- Corn cutter with 10 blades box - 14.5cm

2.55€



RÉF : KCP 

- Râpe pédicure emeri 2faces #80/150 manche plastique blanc - 24cm
- Double sided emeri foot file 80/150 white plastic finish - 24cm



# GAMME HOMME

## MEN CARE

4.55€



RÉF : 6130/2-JCHBAO



- Ciseaux moustache finition brossée - 12cm
- Moustache scissors satin finish - 12cm



4.55€



RÉF : 6135/2-JCHBAO



- Ciseaux poils de nez finition brossée - 12cm
- Hair nose scissors satin finish - 12cm



4.00€



RÉF : 6120/2-JCHBA2



- Ciseaux à ongles courbes finition brossée - 8cm
- Curved nail scissors satin finish - 8cm



17.50€



RÉF : TR7N



SET DE 7 PIÈCES :

- 1 pince à épiler noire mors biaux - 9cm
- 1 pince à ongle 1 ressort tournant - 10 cm
- 1 ciseaux ongles courbe - 10cm
- 1 lime saphir touché soft - 12.5cm
- 1 coupe-ongles manucure levier noir - 6cm
- 1 polissoir - 10cm
- 1 repousse cuticules - 10cm

SET OF 7 PIECES :

- 1 slanted black tweezer - 9cm
- 1 nail clipper 1 rotating spring - 10cm
- 1 curved nail scissors - 10cm
- 1 saphir nail file soft touch finish - 12.5cm
- 1 manicure nail clipper with black lever - 6cm
- 1 nail buffer - 10cm
- 1 cuticle pusher - 10cm

5.80€



RÉF : TR3N- JCHBAO



SET DE 3 PIÈCES :

- 1 pince à épiler mors biaux - 9cm
- 1 ciseaux à ongles courbe - 9,5cm
- 1 lime saphir touché soft - 10cm

SET OF 3 PIECES :

- 1 slanted tweezer - 9cm
- 1 curved nail scissors - 9,5cm
- 1 saphir nail file soft touch finish - 10cm

5.70€



RÉF : TRIM-



- Coupe poils nez / oreilles électrique (piles incluses)
- Electric hair / nose trimmer (batteries included)

6.40€

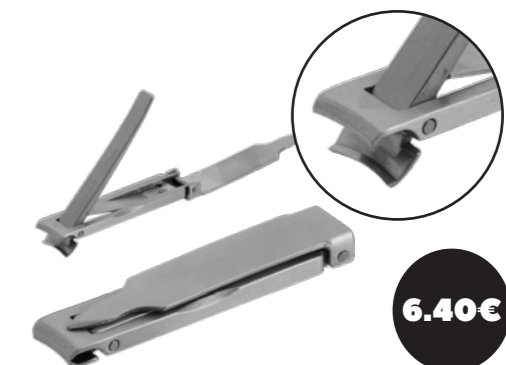

RÉF : 2080/1-JCHBA2



- Coupe-ongles manucure finition brillante - 6cm - Existe aussi en finition brossée (réf : 2080/2)
- Manicure nail clipper shiny finish - 6cm - Also available in satin finish (ref : 2080/2)

# GAMME SPECIFIQUES

## SPECIFIC CARE

3.75€

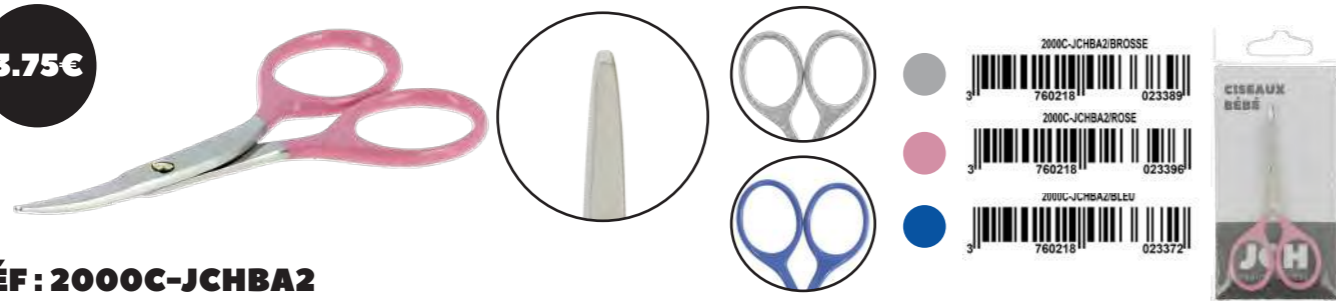

RÉF : 2000C-JCHBA2

- Ciseaux ongles bébés courbe finition brillante - 10cm - Existe aussi en brossé et en bleu
- Curved baby scissors shiny finish - 10cm - Also available in satin finish and blue

5.25€



RÉF : MED14.R+P/1-JCHBAO

- Ciseaux pansements finition brillante - 14cm
- Bandage scissors shiny finish - 14cm

5.40€



RÉF : 3070/1-JCHBA1

- Ciseaux coiffeur finition brillante - 17 cm
- Hair scissors shiny finish - 17 cm

3.45€



RÉF : 2000BB-JCHBA2

- Ciseaux ongles nourrisson bouts ronds - 8cm - Existe aussi en bleu
- Infant scissors rounded ends - 8cm - Also available in blue

4.00€



RÉF : 2097/1-JCHBAO

- Coupe-ongles pédicure avec réservoir, acier carbone et plastique - 9.5cm
- Pedicure nail clippers with reservoir, carbon steel and plastic - 9.5cm

4.55€



RÉF : SDO-1300-JCHEXP4

- Anti-stries soin des ongles 11ml
- Ridge filler 11ml

4.55€



RÉF : SDO-1600-JCHEXP4

- Soins de nuit 11ml
- Nourishing night care 11ml



10.90€



RÉF : 9322B/1

- Pince à ongles pédicure ergonomique 2 ressorts manche en elastomer - 14cm
- Pedicure ergonomic nail nipper 2 springs Elastomer handle - 14cm

5.40€



RÉF : 2061CGA/1-JCHBA2

- Ciseaux à ongles manucure courbe finition brillante - grands anneaux - 12cm
- Curved nail scissors shiny finish - large rings - 12cm



5.40€



RÉF : 2066CGA/1-JCHBA2

- Ciseaux à ongles pédicure courbe finition brillante - grands anneaux - 12cm
- Curved nail scissors shiny finish - large rings - 12cm



6.50€



RÉF : 2065GA/1-JCHERG3

- Ciseaux pédicure grandes lames de 10cm finition brillante - grands anneaux - 18cm
- Nail scissors 10 cm large blades shiny finish - large rings - 18cm





# PRÉSENTOIRS

## DISPLAYS



50.00€

### P2420812082

LxLxH: 17.5x12.5x17.5cm

**12 coupe-ongles pédicure (RÉF : 2081/2)  
& 12 coupe-ongles manucure (RÉF : 2082/2)**

12 pedicure nail clipper (REF : 2081/2)  
& 12 manicure nail clipper (REF : 2082/2)

- **Coupe-ongles finition brossée**
- Nail clipper satin finish

#### RÉF : 2081/2

Coupe-ongles pédicure /  
pedicure nail clipper :



#### RÉF : 2082/2

Coupe-ongles manucure /  
manicure nail clipper :



40.10€

### P2420852096

LxLxH: 17.5x12.5x17.5cm

**12 coupe-ongles pédicure (RÉF : 2085/1)  
& 12 coupe-ongles manucure (RÉF : 2096/1)**

12 pedicure nail clipper (REF : 2085/1)  
& 12 manicure nail clipper (REF : 2096/1)

- **Coupe-ongles finition brillante**
- Nail clipper shiny finish

#### RÉF : 2085/1

Coupe-ongles pédicure /  
pedicure nail clipper :



#### RÉF : 2096/1

Coupe-ongles manucure /  
manicure nail clipper :





47.40€

**RÉF : 318BT/41**  
mors biais / slanted :



**RÉF : 318CT/41**  
mors droits / straight :



**RÉF : 318CRABT/41**  
mors crabes / tong :



**P24318T/41**  
LXLXH: 13x9x16.5cm

**24 pinces à épiler mi-doré (mors biais, droits, crabes)**  
24 half gold tweezers ( slanted, straight, tong)

**RÉF : 318BT/1**  
mors biais / slanted :



**RÉF : 318CT/1**  
mors droits / straight :



**RÉF : 318CRABT/1**  
mors crabes / tong :



**RÉF : 318PT/1**  
mors pointus / pointed :



41.00€

**P24318T/1**  
LXLXH: 13x9x16.5cm

**18 pinces à épiler brillante (mors biais, droits, crabes) & 6 pinces à épiler mors pointus**  
18 tweezers shiny finition (slanted, straight, tong) & 6 pointed tweezers



49.40€

**P24PAEPRO/2**  
LXLXH: 13x9x16.5cm

**18 pinces à épiler professionnelles (mors biais, droits, crabes) & 6 pinces à épiler professionnelles mors pointus**  
18 professional tweezers shiny finition (slanted, straight, tong) & 6 professional pointed tweezers

**RÉF : 3BTPRO/2**  
mors biais / slanted :



**RÉF : 4CTPRO/2**  
mors droits / straight :



**RÉF : 4CCRABTPRO/2**  
mors crabes / tong :



**RÉF : 5PPRO/2**  
mors pointus / pointed :





43.25€



**P24BTPF**

LXLXH: 13x9x16.5cm

**24 pinces à épiler mors biais (RÉF : 3BTP)**  
24 slanted tweezers (REF : 3BTP)



40.70€



**P24318BT/FPVN**

LXLXH: 13x9x16.5cm

**24 pinces à épiler mors biais (RÉF : 318BT)**  
24 slanted tweezers (REF : 318BT)



47.05€

**P24BTPCF**

LXLXH: 13x9x16.5cm

**24 pinces à épiler mors biais (RÉF : 3BTPC)**  
24 slanted tweezers (REF : 3BTPC)

- Touché soft
- Soft touch



47.05€

**P24BTS-NEW**

LXLXH: 13x9x16.5cm

**24 pinces à épiler mors biais (RÉF : 3BTS/NEW)**  
24 slanted tweezers (REF : 3BTS/NEW)

- Touché soft
- Soft touch





45.80€

- 2085/CORAIL  
3 760218 017142
- 2085/AQUA  
3 760218 017166
- 2085/LILAS  
3 760218 017739
- 2085/NOIR  
3 700131 403943

**P242085C**  
LxLxH: 17.5x12.5x17.5cm

**24 coupe-ongles pédicure (RÉF : 2085)**  
24 pedicure nail clipper (REF : 2085)

**RÉF : 2085**  
Coupe-ongles pédicure / pedicure nail clipper :

- 2085/CORAIL  
3 760218 017142
- 2085/AQUA  
3 760218 017166
- 2085/LILAS  
3 760218 017739
- 2085/NOIR  
3 700131 403943

**RÉF : 2096**  
Coupe-ongles manucure / manicure nail clipper :

- 2096/CORAIL  
3 760218 017180
- 2096/AQUA  
3 760218 017203
- 2096/LILAS  
3 760218 017210
- 2096/NOIR  
3 760218 023181



40.10€

**P2420852096F**  
LxLxH: 17.5x12.5x17.5cm

**12 coupe-ongles pédicure (RÉF : 2085) & 12 coupe-ongles manucure (RÉF : 2096)**  
12 pedicure nail clipper (REF : 2085) & 12 manicure nail clipper (REF : 2096)



43.25€

**P2420872089F**  
LxLxH: 17.5x12.5x17.5cm

**12 coupe-ongles pédicure (RÉF : 2087) & 12 coupe-ongles manucure (RÉF : 2089)**  
12 pedicure nail clipper (REF : 2087) & 12 manicure nail clipper (REF : 2089)

- Coupe-ongles brillant avec réservoir - 8,5cm
- Shiny nail clipper with catcher - 8,5cm

- LC14 CORAIL  
3 700131 404094
- LC14 NOIR  
3 700131 404223
- LC14 LILAS  
3 700131 404100

**RÉF : 2087**  
Coupe-ongles pédicure / pedicure nail clipper :

- 2087/NOIR  
3 700131 404575
- 2087/LILAS  
3 760218 019924
- 2087/AQUA  
3 760218 019917
- 2087/ABRICOT  
3 760218 019900

**RÉF : 2089**  
Coupe-ongles manucure / manicure nail clipper :

- 2089/NOIR  
3 700131 404308
- 2089/LILAS  
3 760218 019955
- 2089/AQUA  
3 760218 019948
- 2089/ABRICOT  
3 760218 019931



47.05€

**P24LC14JCH**  
LxLxH: 13x9x16.5cm

**24 limes en verre (RÉF : LC14)**  
24 glass nail file (REF : LC14)

- Lime en verre traitée antichoc noire - 14cm
- Glass bohemia crystal nail file black color - 14cm





35.00€



35.00€

**P30MSBF.V1**  
LXLXH: 13x12.5x21.5cm

15 polissoirs 2 faces vert (RÉF : MSB)  
& 15 polissoirs 2 faces lilas (RÉF : MSBFLUO/VIOLET)  
15 green nail buffer (REF : MSB)  
& 15 lilac nail buffer (REF : MSBFLUO/VIOLET)

**P30MSBFV2**  
LXLXH: 13x12.5x21.5cm

10 polissoirs 2 faces vert (RÉF : MSB)  
10 polissoirs 2 faces lilas (RÉF : MSBFLUO/VIOLET)  
& 10 polissoirs 2 faces corail (RÉF : MSB-FC)  
10 green nail buffer (REF : MSB)  
10 lilac nail buffer (REF : MSBFLUO/VIOLET)  
& 10 coral nail buffer (REF : MSB-FC)



53.40€

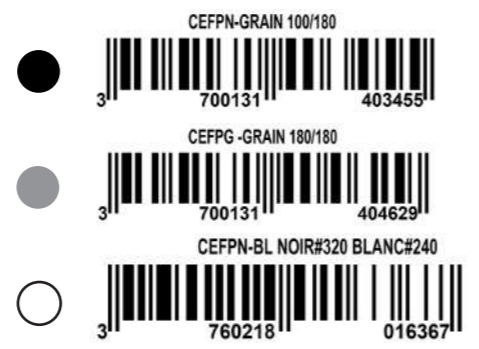

**P48CEFP**  
LXLXH: 13x12.5x21.5cm

16 limes noires #100/180 (RÉF : CEFPN)  
16 limes grises #180/180 (RÉF : CEFPG)  
& 16 limes blanches et noires #240/320 (RÉF : CEFPN-BL)  
16 black nail files (REF : CEFPN)  
16 grey nail files (REF : CEFPG)  
& 16 white and black nail files (REF : CEFPN-BL)



58.50€



**P48CEFA.**  
LXLXH: 13x12.5x21.5cm

16 limes motif zèbre #180/180 (RÉF : CEFA\_ZEBRE+ZEBRE)  
16 limes motif girafe et léopard #180/180 (RÉF : CEFA\_GIRAFE+LEOP)  
& 16 limes motif serpent #180/180 (RÉF : CEFA\_SERPENTB+N)  
16 zebra nail files (REF : CEFA\_ZEBRE+ZEBRE)  
16 giraffe and leopard nail files (REF : CEFA\_GIRAFE+LEOP)  
& 16 snake nail files (REF : CEFA\_SERPENTB+N)



58.50€



**P48CEFF**  
LXLXH: 13x12.5x21.5cm

16 limes parmes (RÉF : CEFFLUO\_P)  
16 limes roses (RÉF : CEFFLUO\_F)  
8 limes oranges (RÉF : CEFFLUO\_O)  
& 8 limes vertes (RÉF : CEFFLUO\_V)  
16 violet nail files (REF : CEFFLUO\_P)  
16 pink nail files (REF : CEFFLUO\_F)  
8 orange nail files (REF : CEFFLUO\_O)  
& 8 green nail files (REF : CEFFLUO\_V)





104.70€

**P25CUROR2BTE**

- 25 boîtes de 2 cotons-tiges (RÉF : CUROR2BTE)
- 25 kit of 2 cotton swabs (REF : CUROR2BTE)



1.55€

**SPRAY100ML-BA**

- Kit spray individuel 100ml
- Individual spray kit 100ml



**RÉF : 2084CROCO**

- Coupe-ongles bébé crocodile bleu et rose - 5.5 cm
- Pink and blue nail clipper - 5.5cm

**PRIX DE VENTE CONSEILLÉ : 2.90€**



91.70€

**P10MG10**

- 10 miroirs grossissant (RÉF : MG10)
- 10 multi magnification mirror (REF : MG10)



58.00€



**RÉF : POT40ACR/2084CROCO**

- Pot en acrylique de 40 coupe-ongles - Ø12 x 15 cm (Possibilité de faire un mix rose et bleu)
- Acrylic pot of 40 nail clippers - Ø12 x 15 cm (Possibility to make a pink and blue mix)

130.00€



**RÉF : POT100PET/2084CROC**

- Pot en PET de 100 coupe-ongles - Ø15 x 18 cm (Possibilité de faire un mix rose et bleu)
- PET pot of 100 nail clippers - Ø15 x 18 cm (Possibility to make a pink and blue mix)





545.85€

PLV-BA

- 135 produits
- 135 produits

x10



**PINCE À ÉPILER MORS BIAIS**  
SLANTED TWEEZERS  
RÉF : 3BTPRO/2-JCHBA2  
2.90€/unité

x10



**PINCE À ÉPILER MORS CRABE**  
TONG TWEEZERS  
RÉF : 4CCRABTPRO2-JCHBA2  
2.90€/unité

x10



**PINCE À ÉPILER MORS POINTUS**  
POINTED TWEEZERS  
RÉF : 5PPRO/2-JCHBA2  
3.15€/unité

x10



**CURE-OREILLES**  
EAR CLINER  
RÉF : CUROR2-JCHBA2  
2.10€/unité

x10



**CISEAUX ONGLES COURBES**  
CURVED NAIL SCISSORS  
RÉF : 7020M-JCHBA2  
3.40€/unité

x10



**CISEAUX BÉBÉ**  
BABY SCISSORS  
RÉF : 2000C-JCHBA2  
3.75€/unité

x10



**TIRE-COMÉDONS**  
COMEDON EXTRACTOR  
RÉF : AT/2-JCHBA2  
2.90€/unité

x6



**COUPE-ONGLE PÉDICURE**  
PEDICURE NAIL CLIPPER  
RÉF : 2087-JCHBA0  
2.80€/unité

x8



**CISEAUX PANSEMENTS**  
BANDAGE SCISSORS  
RÉF : MED14.R+P/1-JCHBA0  
5.25€/unité

x4



**PINCE À ONGLES PÉDICURE**  
TOENAIL NIPPER  
RÉF : 1170/1-JCHBA0  
11.60€/unité

x4



**PINCE À ONGLES PÉDICURE**  
TOENAIL NIPPER  
RÉF : 1258/2-JCHBA0  
10.50€/unité

x10



**LIMES EMERI**  
NAIL FILE  
RÉF : CEFPNBL-JCHBA1  
1.85€/unité

x4



**ÉPONGE KONJAC**  
KONJAC SPONGE  
RÉF : EKONJAC-DOYPACK  
3.40€/unité

x3



**POLISSOIR 4 FACES**  
NAIL BUFFER  
RÉF : 4WBB-DOYPACK  
2.80€/unité

x3



**BROSSE À ONGLES**  
NAIL BRUSH  
RÉF : BOCRISTAL-DOYPACK  
2.25€/unité

x5



**MIROIR GROSSISSANT**  
MULTI MAGNIFICATION MIRROR  
RÉF : MG10  
9.20€/unité

x10



**GANT DÉMAQUILLANT**  
MAKEUP REMOVER MITT  
RÉF : GANTDEM-DOYPACK  
3.40€/unité

x8



**RÂPE**  
FOOT FILE  
RÉF : KCP  
2.55€/unité

# JCH

BEAUTY ACCESS

**4 avenue de la Marne - Le Cartelot - Bâtiment B  
59290 WASQUEHAL - FRANCE**

# BEAUTY ACCESS

BY JCH





# NOTRE MARQUE / OUR BRAND

## UNE GAMME D'ACCESSOIRES DE QUALITE / A RANGE OF HIGH-QUALITY ACCESSORIES

Nous avons pensé notre gamme d'accessoires pour répondre aux clients les plus exigeants.

Cette collection offre, non seulement, des produits de qualité supérieure et un packaging attractif qui se démarquera dans les rayons. Les produits de beauté et les soins personnels sont en constante évolution et notre gamme est parfaitement alignée sur les dernières tendances. Nous avons choisi la couleur or champagne pour le raffinement et avons travaillé chaque catégorie dans une couleur tendance.

We designed our range of accessories to meet the needs of the most demanding customers.

This collection not only offers superior quality products and attractive packaging that will stand out on the shelves, but also beauty and personal care items that keep up with the latest trends. We chose the champagne gold color for sophistication and carefully selected trendy colors for each category.



## UNE QUALITÉ SUPÉRIEURE / SUPERIOR QUALITY

Nous avons mis l'accent sur la qualité et la performance de nos produits.

En travaillant avec des matériaux de haute qualité, nous avons créé des accessoires qui répondent aux besoins des clients les plus exigeants.

We have emphasized the quality and performance of our products.

By working with high-quality materials, we have created accessories that meet the demands of the most discerning customers.

## DES PACKAGINGS ATTRAYANTS / ATTRACTIVE PACKAGING

En ce qui concerne le packaging nous avons également investi du temps et des ressources pour le rendre attrayant et fonctionnel.

Nous savons à quel point il est important de se démarquer dans un marché concurrentiel et nos emballages ont été conçus pour attirer l'attention des clients et les inciter à choisir nos produits.

Notre gamme d'accessoires offre des avantages commerciaux indéniables, offrant des produits de qualité supérieure et un packaging valorisant.

Regarding packaging, we have also invested time and resources to make it both appealing and functional.

We understand the importance of standing out in a competitive market, and our packaging has been designed to catch the customers' attention and encourage them to choose our products.

Our range of accessories offers undeniable commercial advantages, providing high-quality products with attractive packaging.

# SOMMAIRE / SUMMARY

NOTRE MARQUE / OUR BRAND ..... 2

ACCESSOIRES VISAGE / FACE CARE 4 à 5

ACCESSOIRES MANUCURE / MANICURE ACCESSORIES 6 à 9

ACCESSOIRES HOMME / MEN CARE 10

ACCESSOIRES PÉDICURE / PEDICURE ACCESSORIES 10 à 11





**PINCE À ÉPILER PREMIUM MORS BIAIS /  
PREMIUM QUALITY SLANT TWEEZERS**  
**RÉF : 3BTPRO/5-BTEBA**

CODE EAN : 3700131415632

PRIX : 3.50€ - PVC : 9.90€

Pince à épiler mors biais pour tous types de sourcils  
couleur champagne gold.

Slant tweezers for all eyebrows in champagne gold.

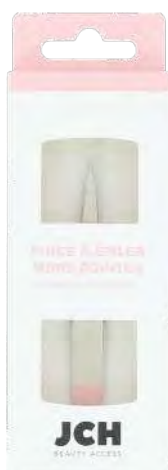

**PINCE À ÉPILER PREMIUM MORS POINTUS /  
PREMIUM QUALITY POINTED TWEEZERS**  
**RÉF : 5PPRO/5-BTEBA**

CODE EAN : 3700131413133

PRIX : 3.85€ - PVC : 10.90€

Pince à épiler mors pointus pour les poils incarnés et les  
échardes couleur champagne gold.

Pointed tweezers for ingrown hair and splinters in  
champagne gold.

**DISPONIBLE MI-MARS 2024 /  
AVAILABLE MID-MARCH**



**PINCE À ÉPILER MORS BIAIS / SLANT TWEEZERS**  
**RÉF : 318BT/5-BTEBA**

CODE EAN : 3700131415618

PRIX : 2.90€ - PVC : 6.90€

Pince à épiler mors biais pour tous types de sourcils  
couleur champagne gold.

Slant tweezers for all eyebrows in champagne gold.



**PINCE À ÉPILER MORS CRABE / TONG TWEEZERS**  
**RÉF : 318CRABT/5-BTEBA**

CODE EAN : 3700131415625

PRIX : 2.90€ - PVC : 6.90€

Pince à épiler mors crabe pour poils fins couleur  
champagne gold.

Tong tweezers for fine/thin hair removal in champagne  
gold.



## TAILLE-CRAYON / SHARPENER

### RÉF : TCROSE-BTEBA

CODE EAN : 3700131413409  
 PRIX : 1.50€ - PVC : 4.90€

Taille-crayon 2 trous Ø8mm et Ø12mm.  
 Sharpener with 2 holes Ø8mm and Ø12mm.

**DISPONIBLE MI-JUIN 2024 /  
 AVAILABLE MID-JUNE**



## RECOURBE-CILS / EYELASH CURLER

### RÉF : 100RCPR-BTEBA

CODE EAN : 3700131415649  
 PRIX : 4.40€ - PVC : 14.90€

Recourbe-cils, à utiliser avant d'appliquer le mascara couleur champagne gold vendu avec trois recharges.  
 Eyelash curler, use before applying your mascara in champagne gold with 3 refills.

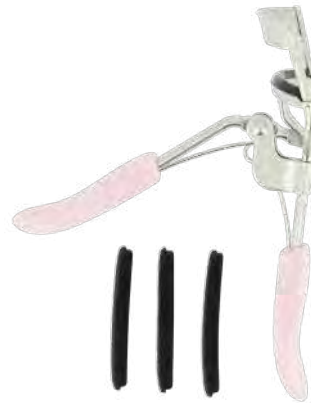

## BROSSE À CHEVEUX DÉMÉLANTE / DETANGLING HAIRBRUSH

### RÉF : BRC-PAD-BTEBA

CODE EAN : 3700131413157  
 PRIX : 3.90€ - PVC : 9.90€

Brosse à cheveux démélangante et massante pour tous types de cheveux. S'utilise aussi bien sur cheveux secs ou mouillés. Facilite le séchage des cheveux épais grâce à sa forme qui laisse passer l'air du séchoir.

Detangling and massaging hairbrush for all hair types. Can be used on both dry and wet hair. Facilitates drying for thick hair thanks to its shape that allows the dryer's air to pass through.

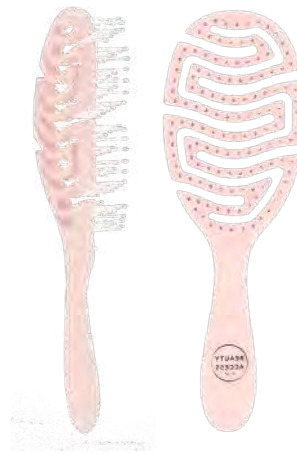

## BROSSE À CHEVEUX DE VOYAGE / TRAVEL HAIRBRUSH

### RÉF : BRC-VOY-BTEBA

CODE EAN : 3700131413140  
 PRIX : 2.80€ - PVC : 6.90€

La brosse à cheveux à emmener en voyage. Idéale pour tous types de cheveux.

The travel-friendly hairbrush. Ideal for all hair types.

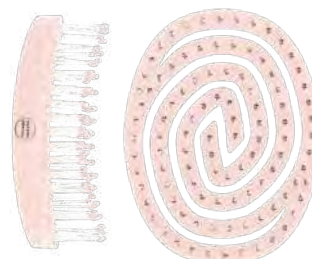



**CISEAUX À ONGLES PREMIUM COURBES /  
PREMIUM QUALITY CURVED NAIL SCISSORS**  
**RÉF : 2020.09V/31-BTEBA**

CODE EAN : 3700131415762  
PRIX : 5.20€ - PVC : 12.90€

Ciseaux à ongles courbes en acier inoxydable.  
Stainless steel curved nail scissors.



**CISEAUX À CUTICULES PREMIUM /  
PREMIUM QUALITY CUTICLE SCISSORS**  
**RÉF : 2040.09V/31-BTEBA**

CODE EAN : 3700131415779  
PRIX : 5.20€ - PVC : 12.90€

Ciseaux à cuticules en acier inoxydable.  
Stainless steel cuticle scissors.



**COUPE-ONGLES MANUCURE /  
MANICURE NAIL CLIPPER**  
**RÉF : 2096/5-BTEBA**

CODE EAN : 3700131415717  
PRIX : 2.90€ - PVC : 5.90€

Coupe-ongles manucure en acier carbone couleur champagne gold.  
Carbone steel manicure nail clipper in champagne gold.



**PINCE À CUTICULES PREMIUM /  
PREMIUM QUALITY CUTICLE NIPPER**  
**RÉF : 1108.3.2R-BTEBA**

CODE EAN : 3700131415731  
PRIX : 8.50€ - PVC : 19.90€

Pince à cuticules en acier inoxydable.  
Cuticle nipper in stainless steel.

**REPOUSSE & COUPE CUTICULES /  
CUTICLE PUSHER & TRIMMER**  
**RÉF : RCCI-BTEBA**

CODE EAN : 3700131415885

PRIX : 4.10€ - PVC : 9.90€

FR : Repousse et coupe cuticules, un coté avec un embout  
rond pour repousser les cuticules, un coté avec une lame  
en V pour couper les peaux mortes.

Cuticle pusher and trimmer, round extremity to push the  
cuticles carefully, V blades to cut dead skin.



**BÂTONNETS DE BOIS / CUTICLE PUSHERS**  
**RÉF : TCTBOIS-BTEBA**

CODE EAN : 3700131415694

PRIX : 1.90€ - PVC : 3.90€

Lot de 10 bâtonnets en bois de bouleau pour repousser  
les cuticules.

Pack of 10 birchwood cuticle pushers.







### LIME EN VERRE / GLASS NAIL FILES RÉF : LC14-BTEBA

CODE EAN : 3700131415687

PRIX : 3.10€ - PVC : 9.90€

Lime en verre recyclable épaisseur 2 mm - 14 cm.  
Recyclable glass nail file thickness 2 mm - 14 cm.



### LIMES À ONGLES / NAIL FILES RÉF : LEC12-BTEBA

CODE EAN : 3700131415656

PRIX : 2.10€ - PVC : 4.90€

Limes à ongles émeri à 2 faces reposant sur base bois #150 - 12 cm.

Eméri 2 sides nail files with wooden core #150 - 12 cm.

**LIME À ONGLES / NAIL FILES**  
**RÉF : CFPNBL9CM-BTEBA**

CODE EAN : 3700131415663  
 PRIX : 1.60€ - PVC : 3.90€

Limes à ongles double faces - 9 cm  
 #240 grains fins pour limer et dessiner la forme de l'ongle.  
 #320 grains fins pour lisser et parfaire la manucure.  
 2 sided nail files - 9 cm  
 #240 fine grit for filing and shaping the shape of the nail.  
 #320 fine grit for smoothing and preparing the manicure.



**POLISSOIR 2 FACES / NAIL POLISH**  
**RÉF : MSB-BTEBA**

CODE EAN : 3700131415878  
 PRIX : 2.90€ - PVC : 6.90€

Polissoirs 2 faces - 18 cm  
 1 face couleur #400 pour polir.  
 1 face blanche #4000 pour faire briller.  
 2 sided nail buffers - 18 cm  
 Colored side #400 to remove the ridge.  
 White side #4000 to leave a beautiful sheen on the nails.



**LIMES À ONGLES / NAIL FILES**  
**RÉF : CFPN-BTEBA**

CODE EAN : 3700131415854  
 PRIX : 1.90€ - PVC : 4.90€

Limes à ongles double-face - 18 cm  
 #100 grain dur pour façonner les ongles artificiels.  
 #180 grain moyen pour raccourcir les ongles naturels épais et lisser les ongles artificiels.  
 2 sided nail files - 18 cm  
 #100 hard grit for shaping artificial nails.  
 #180 medium grit for reducing natural strong nails and smoothing acrylic nails.



**LIMES À ONGLES / NAIL FILES**  
**RÉF : CFPNBL-BTEBA**

CODE EAN : 3700131415670  
 PRIX : 1.90€ - PVC : 4.90€

Limes à ongles double faces - 18 cm  
 #240 grains fins pour limer et dessiner la forme de l'ongle.  
 #320 grains fins pour lisser et parfaire la manucure.  
 2 sided nail files - 18 cm  
 #240 fine grit for filing and shaping the shape of the nail.  
 #320 fine grit for smoothing and preparing the manicure.





**TAILLE-CRAYON**  
**RÉF : TCROSE-BTEBA**

CODE EAN : 3700131413409  
PRIX : 1.50€ - PVC : 4.90€

Taille-crayon 2 trous Ø8mm et Ø12mm.

**DISPONIBLE MI-JUIN 2024**



**PINCE À ÉPILER PREMIUM MORS POINTUS**  
**RÉF : 5PPRO/5-BTEBA**

CODE EAN : 3700131413133  
PRIX : 3.85€ - PVC : 10.90€

Pince à épiler mors pointus pour les poils incarnés et les échardes couleur champagne gold.

**DISPONIBLE MI-MARS 2024**



**BROSSE À CHEVEUX DÉMÉLANTE**  
**RÉF : BRC-PAD-BTEBA**

CODE EAN : 3700131413157  
PRIX : 3.90€ - PVC : 9.90€

Brosse à cheveux démélanante et massante pour tous types de cheveux. S'utilise aussi bien sur cheveux secs ou mouillés. Facilite le séchage des cheveux épais grâce à sa forme qui laisse passer l'air du séchoir.

**EN STOCK**



**BROSSE À CHEVEUX DE VOYAGE**  
**RÉF : BRC-VOY-BTEBA**

CODE EAN : 3700131413140  
PRIX : 2.80€ - PVC : 6.90€

La brosse à cheveux à emmener en voyage. Idéale pour tous types de cheveux.

**EN STOCK**

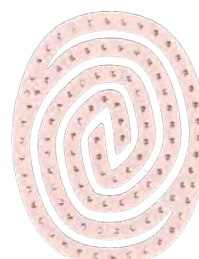



## SPÉCIAL HOMME / MEN CARE



### TONDEUSE NEZ / OREILLES / TRIMMER RÉF : TRIM-

CODE EAN : 3700131400126

PRIX : 5.70€ - PVC : 12.90€

Tondeuse pour nez et oreilles électrique vendue avec pile et pinceau.

Electric nose and ear hair trimmer sold with battery and brush.



### COUPE-ONGLES PÉDICURE / TOENAIL CLIPPER RÉF : 2085/5-BTEBA

CODE EAN : 3700131415724

PRIX : 3.50€ - PVC : 7.90€

Coupe-ongles pédicure en acier carbone couleur champagne gold.

Carbone steel toenail clipper in champagne gold.



### COUPE-ONGLES PÉDICURE PREMIUM AVEC RÉSERVOIR / PREMIUM QUALITY TOE NAIL CLIPPER WITH CATCHER RÉF : 2083-BTEBA

CODE EAN : 3700131416073

PRIX : 6.90€ - PVC : 14.90€

Coupe-ongles pédicure avec réservoir et lime métal intégrée (lames en acier inox et levier en alliage de zinc).

Premium quality toe nail clipper with catcher (blades in stainless steel and lever in zinc alloy).



### COUPE-ONGLES PÉDICURE PREMIUM / PREMIUM QUALITY TOE NAIL CLIPPER RÉF : 2088-BTEBA

CODE EAN : 3700131416080

PRIX : 5.70€ - PVC : 12.90€

Coupe-ongles pédicure lime métal intégrée (lames en acier inox et levier en alliage de zinc).

Premium quality toe nail clipper (blades in stainless steel and lever in zinc alloy).

**PIERRE PONCE / PUMICE STONE**

**RÉF : PP-BTEBA**

CODE EAN : 3700131415861

PRIX : 3.65€ - PVC : 7.90€

Pierre ponce en verre 100% recyclé à utiliser sur pieds humides.

100% recycled glass pumice stone use on wet feet.



**RÂPE MÉTAL DOUBLE FACE /  
DOUBLE SIDED FOOT FILE**

**RÉF : KPM-BTEBA**

CODE EAN : 3700131416066

PRIX : 5.95€ - PVC : 14.90€

Râpe double face acier inox - 26.5 cm  
1 face gros grains pour réduire les callosités

1 face grains fins pour lisser la peau.

Double-sided foot file in stainless steel - 26.5 cm

1 side hard grit to reduce calluses

1 side fine grit to smooth the skin.



**PINCE À ONGLES PREMIUM / PREMIUM QUALITY  
NAIL NIPPER**

**RÉF : 1258/2-BTEBA**

CODE EAN : 3700131415748

PRIX : 12.25€ - PVC : 21.90€

Pince à ongles en acier inoxydable.

Toenail nipper in stainless steel.



# BEAUTY ACCESS

BY JCH



JCH INTERNATIONAL  
274 TER/3, Avenue de la Marne  
59700 MARCQ-EN-BARŒUL (FRANCE)



# F.CODE

DÉCOUVREZ NOS COLLECTIONS  
TENDANCE D'ACCESSOIRES DE BEAUTÉ





# À PROPOS

## ABOUT US

F.CODE développe pour chaque saison et selon les tendances de nouveaux accessoires de beauté fantaisies et de qualité.

Les collections sont présentées sous forme de présentoir de comptoir afin de faciliter la mise en place.

Nous pouvons travailler sous vos propres conceptions, sous forme de collections exclusives et en marque propre et adapter les produits et quantités en fonction de vos points de vente.

F.CODE develops new, high-quality, and trendy fantasy beauty accessories for each season.

The collections are presented in the form of countertop displays to facilitate setup.

We can work with your own designs, create exclusive collections, and offer private-label products, customizing the products and quantities according to your points of sale.



# SOMMAIRE

## SUMMARY

**04**

Collection  
Jardin d'été



**06**

Collection  
Filosofille Paris 2024



**08**

Collection  
Versailles



**09**

Collection  
Art déco



**10**

Collection  
Japan



**12**

Collection  
Gold Jungle



**13**

Collection  
Safari



**14**

Collection  
Natural Mood



**17**

Collection  
Sixties

**18**

Collection  
Filosofille





**DISPONIBLE MI-AVRIL / AVAILABLE IN MID-APRIL**

P88JARDIN

Présentoir de 88 pièces / Display of 88 pieces

CODE EAN : 3700131413164

**146.80€**



**LIME À ONGLES / NAIL FILES**  
Réf : CEFJARDIN-CHAMPS/GEO  
CODE EAN : 3700131413171  
PRIX UNITAIRE : 1.10€



**COUPE-ONGLES PÉDICURE / PEDICURE NAIL CLIPPER**  
Réf : 2085JARDIN/CHAMPS  
CODE EAN : 3700131413232  
PRIX UNITAIRE : 2.80€



**LIME À ONGLES / NAIL FILES**  
Réf : CEFJARDIN-ORANGE/FLEURS  
CODE EAN : 3700131413188  
PRIX UNITAIRE : 1.10€



**COUPE-ONGLES PÉDICURE / PEDICURE NAIL CLIPPER**  
Réf : 2085JARDIN/FLEURS  
CODE EAN : 3700131413249  
PRIX UNITAIRE : 2.80€



**PINCE À ÉPILER / TWEEZERS**  
Réf : 3BTJARDIN/CHAMPS  
CODE EAN : 3700131413195  
PRIX UNITAIRE : 1.75€



**COUPE-ONGLES MANUCURE / MANICURE NAIL CLIPPER**  
Réf : 2096JARDIN/GEO  
CODE EAN : 3700131413256  
PRIX UNITAIRE : 1.70€



**PINCE À ÉPILER / TWEEZERS**  
Réf : 3BTJARDIN/GEO  
CODE EAN : 3700131413201  
PRIX UNITAIRE : 1.75€



**PINCE À ÉPILER / TWEEZERS**  
Réf : 3BTJARDIN/ORANGE  
CODE EAN : 3700131413218  
PRIX UNITAIRE : 1.75€



**PINCE À ÉPILER / TWEEZERS**  
Réf : 3BTJARDIN/FLEURS  
CODE EAN : 3700131413225  
PRIX UNITAIRE : 1.75€

**DISPONIBLE MI-AVRIL / AVAILABLE IN MID-APRIL**

P40CEFBT2085JARDIN

Présentoir de 40 pièces / Display of 40 pieces

CODE EAN : 3700131413263

**72.20€**



**LIME À ONGLES / NAIL FILES**  
Réf : CEFJARDIN-CHAMPS/GEO  
CODE EAN : 3700131413171  
PRIX UNITAIRE : 1.10€



**LIME À ONGLES / NAIL FILES**  
Réf : CEFJARDIN-ORANGE/FLEURS  
CODE EAN : 3700131413188  
PRIX UNITAIRE : 1.10€

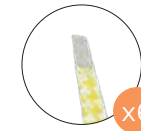

**PINCE À ÉPILER / TWEEZERS**  
Réf : 3BTJARDIN/GEO  
CODE EAN : 3700131413201



**PINCE À ÉPILER / TWEEZERS**  
Réf : 3BTJARDIN/ORANGE  
CODE EAN : 3700131413218



**COUPE-ONGLES PÉDICURE / PEDICURE NAIL CLIPPER**  
Réf : 2085JARDIN/CHAMPS  
CODE EAN : 3700131413232  
PRIX UNITAIRE : 2.80€



**COUPE-ONGLES PÉDICURE / PEDICURE NAIL CLIPPER**  
Réf : 2085JARDIN/FLEURS  
CODE EAN : 3700131413249  
PRIX UNITAIRE : 2.80€









74.00€



**DISPONIBLE MI-AVRIL / AVAILABLE IN MID-APRIL**

P40CEFBT2085PARIS

Présentoir de 40 pièces / Display of 40 pieces

CODE EAN : 3700131413317



x8

**LIME À ONGLES / NAIL FILE**

Réf : CEFPARIS/RAYURES

CODE EAN : 3700131413324

PRIX UNITAIRE : 1.10€



x8

**LIME À ONGLES / NAIL FILE**

Réf : CEFPARIS/AQUARELLE

CODE EAN : 3700131413331

PRIX UNITAIRE : 1.10€



x6

**PINCE À ÉPILER / TWEEZERS**

Réf : 3BTPARIS/MAILLOT

CODE EAN : 3700131413348

PRIX UNITAIRE : 1.90€



x6

**PINCE À ÉPILER / TWEEZERS**

Réf : 3BTPARIS/DANSE

CODE EAN : 3700131413355

PRIX UNITAIRE : 1.90€



x6

**COUPE-ONGLES PÉDICURE / PEDICURE NAIL CLIPPER**

Réf : 2085PARIS/RAYURES

CODE EAN : 3700131413362

PRIX UNITAIRE : 2.80€



x6

**COUPE-ONGLES PÉDICURE / PEDICURE NAIL CLIPPER**

Réf : 2085PARIS/AQUARELLE

CODE EAN : 3700131413379

PRIX UNITAIRE : 2.80€



150.40€

**P88VERSAILLES**

Présentoir de 88 pièces / Display of 88 pieces

CODE EAN : 3700131415984



**LIME À ONGLES / NAIL FILE**  
 CEFVERSAILLES/BLEU  
 CODE EAN : 3700131415991  
 PRIX UNITAIRE : 1.10€



**LIME À ONGLES / NAIL FILE**  
 CEFVERSAILLES/DORE  
 CODE EAN : 3700131416004  
 PRIX UNITAIRE : 1.10€



**PINCE À ÉPILER / TWEEZERS**  
 3BTVERSAILLES/BLEU  
 CODE EAN : 3700131416011  
 PRIX UNITAIRE : 1.90€



**PINCE À ÉPILER / TWEEZERS**  
 3BTVERSAILLES/DORE  
 CODE EAN : 3700131416028  
 PRIX UNITAIRE : 1.90€

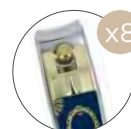

**COUPE-ONGLES PÉDICURE /  
 PEDICURE NAIL CLIPPER**  
 2085VERSAILLES/BLEU  
 CODE EAN : 3700131416035  
 PRIX UNITAIRE : 2.80€



**COUPE-ONGLES PÉDICURE /  
 PEDICURE NAIL CLIPPER**  
 2085VERSAILLES/DORE  
 CODE EAN : 3700131416042  
 PRIX UNITAIRE : 2.80€



**COUPE-ONGLES MANUCURE /  
 MANICURE NAIL CLIPPER**  
 2096-DORE  
 CODE EAN : 3700131412747  
 PRIX UNITAIRE : 1.70€



103.25€

P58ARTDECO  
Présentoir de 58 pièces /  
Display of 58 pieces  
CODE EAN : 3700131412662  
LxLxH: 19x16x26cm



**LIME À ONGLES / NAIL FILE**  
CEFARTDECO-GINKO/GEO  
CODE EAN : 3700131412679  
PRIX UNITAIRE : 1.10€



**LIME À ONGLES / NAIL FILE**  
CEFARTDECO-JUNGLE/ARC  
CODE EAN : 3700131412686  
PRIX UNITAIRE : 1.10€



**PINCE À ÉPILER / TWEEZERS**  
3BTARTDECO/GINKGO  
CODE EAN : 3700131412709  
PRIX UNITAIRE : 1.75€



**PINCE À ÉPILER / TWEEZERS**  
3BTARTDECO/JUNGLE  
CODE EAN : 3700131412716  
PRIX UNITAIRE : 1.75€



**PINCE À ÉPILER / TWEEZERS**  
3BTARTDECO/ARC  
CODE EAN : 3700131412693  
PRIX UNITAIRE : 1.75€



**PINCE À ÉPILER / TWEEZERS**  
3BTNOELBL/OR  
CODE EAN : 3760218018699  
PRIX UNITAIRE : 1.75€



**COUPE-ONGLES PÉDICURE /  
PEDICURE NAIL CLIPPER**  
2085ARTDECO/GINKGO  
CODE EAN : 3700131412723  
PRIX UNITAIRE : 2.80€



**COUPE-ONGLES PÉDICURE  
/ PEDICURE NAIL CLIPPER**  
2085ARTDECO/JUNGLE  
CODE EAN : 3700131412730  
PRIX UNITAIRE : 2.80€



**COUPE-ONGLES MANUCURE  
/ PEDICURE NAIL CLIPPER**  
2096/DORE  
CODE EAN : 370013141274

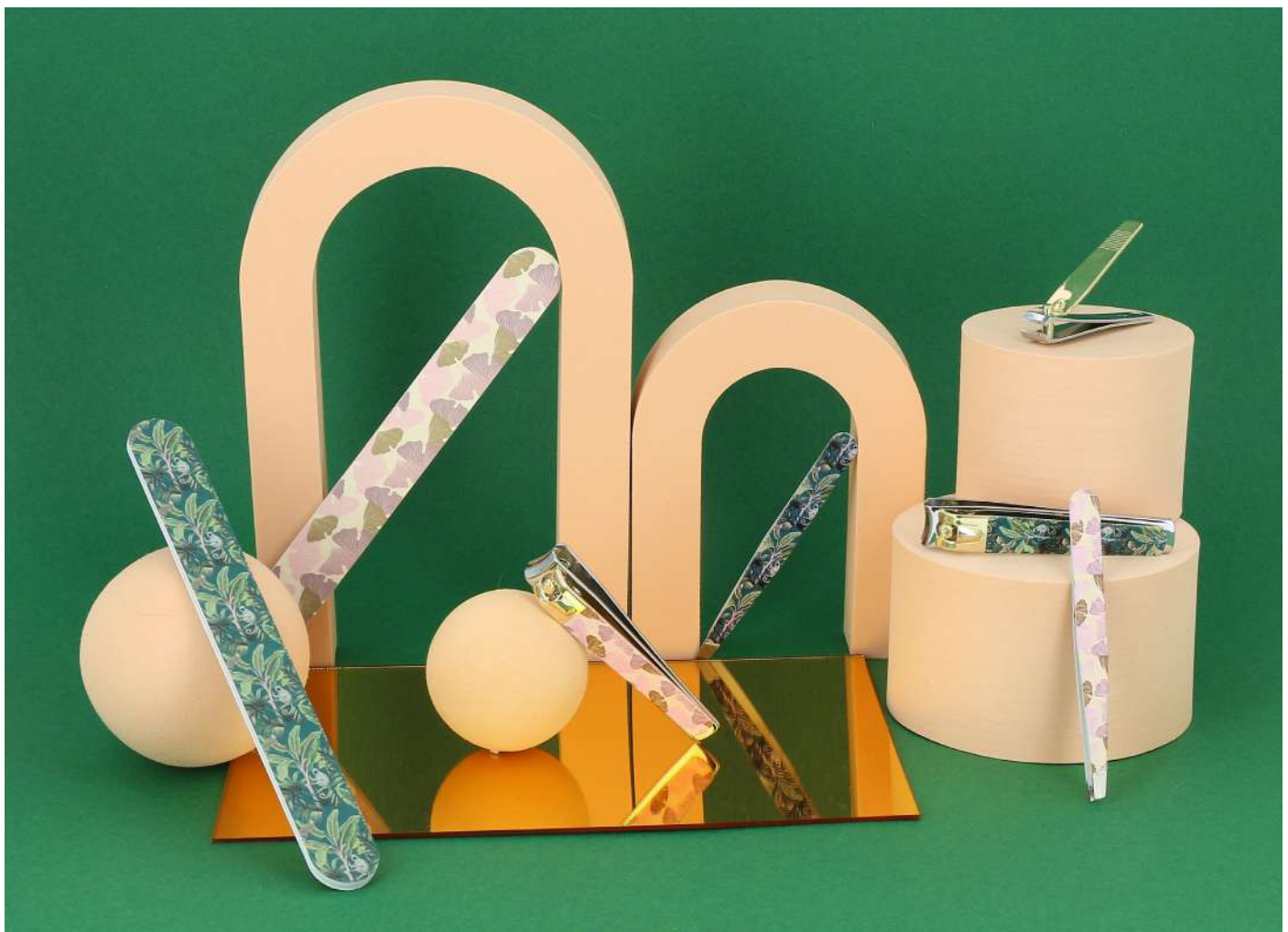





42.00€

P24BTJAPAN

Présentoir de 24 pinces à épiler / Display of 24 tweezers

CODE EAN : 3760218024072

LxLxH: 13x9x16.5cm



x6

**PINCE À ÉPILER / TWEEZERS**

3BTGLITTER-BLEU  
CODE EAN : 3760218024058  
PRIX UNITAIRE : 1.75€



x6

**PINCE À ÉPILER / TWEEZERS**

3BTJAPAN-FLEURS  
CODE EAN : 3760218024041  
PRIX UNITAIRE : 1.75€

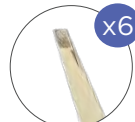

x6

**PINCE À ÉPILER / TWEEZERS**

3BTNOEL-OR  
CODE EAN : 3760218020890  
PRIX UNITAIRE : 1.75€



x6

**PINCE À ÉPILER / TWEEZERS**

3BTJAPAN-OISEAUX  
CODE EAN : 3760218024034  
PRIX UNITAIRE : 1.75€





72.20€

P40CEFBT2085GOLD  
 Présentoir de 40 pièces / Display of 40 pieces  
 CODE EAN : 3700131412754  
 LxLxH: 13x13x25cm



x8

**LIME À ONGLES / NAIL FILE**  
 CEFGOLDJUNGLE-TACHE/  
 FEUILLES  
 CODE EAN : 3700131412778  
 PRIX UNITAIRE : 1.10€



x8

**LIME À ONGLES / NAIL FILE**  
 CEFGOLDJUNGLE-ARC/  
 FLEURS  
 CODE EAN : 3700131412761  
 PRIX UNITAIRE : 1.10€



x6

**PINCE À ÉPILER / TWEEZERS**  
 3BTGOLDJUNGLE/FEUILLES  
 CODE EAN : 3700131412785  
 PRIX UNITAIRE : 1.75€



x6

**PINCE À ÉPILER / TWEEZERS**  
 3BTGOLDJUNGLE/FLEURS  
 CODE EAN : 3700131412792  
 PRIX UNITAIRE : 1.75€



x6

**COUPE-ONGLES PÉDICURE /  
 PEDICURE NAIL CLIPPER**  
 2085GOLDJUNGLE/ARC  
 CODE EAN : 3700131412808  
 PRIX UNITAIRE : 2.80€



x6

**COUPE-ONGLES PÉDICURE  
 / PEDICURE NAIL CLIPPER**  
 2085GOLDJUNGLE/TACHES  
 CODE EAN : 3700131412815  
 PRIX UNITAIRE : 2.80€





P36CEF2085SAFARI  
Présentoir de 36 pièces / Display of 36 pieces  
CODE EAN : 3760218021828  
LxLxH: 19x16x26cm



x10

**LIME À ONGLES / NAIL FILE**  
CEFSAFARI/FLEURS-TACHES  
CODE EAN : 3760218021415  
PRIX UNITAIRE : 1.10€



x10

**LIME À ONGLES / NAIL FILE**  
CEFSAFARI/LEOPARD-JUNGLE  
CODE EAN : 3760218021408  
PRIX UNITAIRE : 1.10€



x8

**COUPE-ONGLES PÉDICURE / PEDICURE NAIL CLIPPER**  
2085SAFARI/JUNGLE  
CODE EAN : 3760218021484  
PRIX UNITAIRE : 2.80€



x8

**COUPE-ONGLES PÉDICURE / PEDICURE NAIL CLIPPER**  
2085SAFARI/TACHES  
CODE EAN : 3760218021491  
PRIX UNITAIRE : 2.80€



66.80€

P10MDSAFARI  
Présentoir de 10 miroirs / Display of 10 mirrors  
CODE EAN : 3760218021811  
LxLxH: 16.5x16x24cm



x5

**MIROIR DOUBLE**  
MDSAFARI/JUNGLE  
CODE EAN : 3760218021460  
PRIX UNITAIRE : 4.65€



x5

**MIROIR DOUBLE**  
MDSAFARI/TACHES  
CODE EAN : 3760218021477  
PRIX UNITAIRE : 4.65€



46.50€

**SET MANUCURE / MANICURE KIT**  
SET4MAN/SAFARI  
CODE EAN : 3760218022092  
Dim. 13.5\*7.5\*2.5 cm

Ce kit contient : une lime, un repousse cuticules, un coupe-ongles et des ciseaux à ongles.

PRIX UNITAIRE : 6.50€

6.50€





59.60€

P36CEF2085NATURAL  
Présentoir de 36 pièces / Display of 36 pieces  
CODE EAN : 3760218024089  
LxLxH: 13x13x25cm



**LIME À ONGLES / NAIL FILE**  
CEFNATURAL-FEUILLES/VISAGE  
CODE EAN : 3760218023921  
PRIX UNITAIRE : 1.10€



**LIME À ONGLES / NAIL FILE**  
CEFNATURAL-FLEURS/ARC  
CODE EAN : 3760218023914  
PRIX UNITAIRE : 1.10€



**COUPE-ONGLES PÉDICURE**  
2085NATURAL-VISAGE  
CODE EAN : 3760218023945  
PRIX UNITAIRE : 2.35€



**COUPE-ONGLES PÉDICURE**  
2085NATURAL-FLEURS  
CODE EAN : 3760218023938  
PRIX UNITAIRE : 2.35€



42.00€

P24BTNATURAL  
Présentoir de 24 pinces à épiler / Display of 24 tweezers  
CODE EAN : 3760218024096  
LxLxH: 13x9x16.5cm



**PINCE À ÉPILER / TWEEZERS**  
3BTNATURAL-ARC  
CODE EAN : 3760218023983  
PRIX UNITAIRE : 1.75€



**PINCE À ÉPILER / TWEEZERS**  
3BTNATURAL-FLEURS  
CODE EAN : 3760218023938  
PRIX UNITAIRE : 1.75€



**PINCE À ÉPILER / TWEEZERS**  
3BTNATURAL-FEUILLES  
CODE EAN : 3760218023969  
PRIX UNITAIRE : 1.75€



**PINCE À ÉPILER / TWEEZERS**  
3BTNATURAL-VISAGE  
CODE EAN : 3760218023976  
PRIX UNITAIRE : 1.75€



62.40€

P36CEFBT2085NATURAL  
Présentoir de 36 pièces / Display of 36 pieces  
CODE EAN : 3700131415915  
LxLxH: 13x13x25cm



**LIME À ONGLES / NAIL FILE**  
CEFNATURAL-FEUILLES/VISAGE  
CODE EAN : 3760218023921  
PRIX UNITAIRE : 1.10€



**LIME À ONGLES / NAIL FILE**  
CEFNATURAL-FLEURS/ARC  
CODE EAN : 3760218023914  
PRIX UNITAIRE : 1.10€



**PINCE À ÉPILER / TWEEZERS**  
3BTNATURAL-ARC  
CODE EAN : 3760218023983  
PRIX UNITAIRE : 1.75€



**PINCE À ÉPILER / TWEEZERS**  
3BTNATURAL-FLEURS  
CODE EAN : 3760218023938  
PRIX UNITAIRE : 1.75€



**COUPE-ONGLES PÉDICURE /  
PEDICURE NAIL CLIPPER**  
2085NATURAL-VISAGE  
CODE EAN : 3760218023945  
PRIX UNITAIRE : 2.35€



**COUPE-ONGLES PÉDICURE /  
PEDICURE NAIL CLIPPER**  
2085NATURAL-FLEURS  
CODE EAN : 3760218023938  
PRIX UNITAIRE : 2.35€



**PINCE À ÉPILER / TWEEZERS**  
3BTNATURAL-FEUILLES  
CODE EAN : 3760218023969  
PRIX UNITAIRE : 1.75€



**PINCE À ÉPILER / TWEEZERS**  
3BTNATURAL-VISAGE  
CODE EAN : 3760218023976  
PRIX UNITAIRE : 1.75€









P36CEF2085SIXTIES

Présentoir de 36 pièces / Display of 36 pieces

CODE EAN : 3760218024102

LXLXH: 13x13x25cm



x10

**LIME À ONGLES / NAIL FILE**  
CEFSIXTIES-GOUTTES/RAYURES  
CODE EAN : 3760218023860  
PRIX UNITAIRE : 1.10€



x10

**LIME À ONGLES / NAIL FILE**  
CEFSIXTIES-FLEURS/GEO  
CODE EAN : 3760218023853  
PRIX UNITAIRE : 1.10€



x8

**COUPE-ONGLES PÉDICURE**  
2085SIXTIES-FLEURS  
CODE EAN : 3760218023877  
PRIX UNITAIRE : 2.35€



x8

**COUPE-ONGLES PÉDICURE**  
2085SIXTIES-GOUTTES  
CODE EAN : 3760218023884  
PRIX UNITAIRE : 2.35€

59.60€



P24BTSIXTIES

Présentoir de 24 pinces à épiler / Display of 24 tweezers

CODE EAN : 3760218024119

LXLXH: 13x9x16.5cm



x12

**PINCE À ÉPILER / TWEEZERS**  
3BTSIXTIES-GOUTTES  
CODE EAN : 3760218023907  
PRIX UNITAIRE : 1.75€



x12

**PINCE À ÉPILER / TWEEZERS**  
3BTSIXTIES-FLEURS  
CODE EAN : 3760218023891  
PRIX UNITAIRE : 1.75€

42.00€



P36CEFBT2085SIXTIES

Présentoir de 36 pièces / Display of 36 pieces

CODE EAN : 3700131415915

LXLXH: 13x13x25cm



x6

**LIME À ONGLES / NAIL FILE**  
CEFSIXTIES-GOUTTES/RAYURES  
CODE EAN : 3760218023860  
PRIX UNITAIRE : 1.10€



x6

**LIME À ONGLES / NAIL FILE**  
CEFSIXTIES-FLEURS/GEO  
CODE EAN : 3760218023853  
PRIX UNITAIRE : 1.10€



x6

**COUPE-ONGLES PÉDICURE /  
PEDICURE NAIL CLIPPER**  
2085SIXTIES-FLEURS  
CODE EAN : 3760218023877  
PRIX UNITAIRE : 2.35€



x6

**COUPE-ONGLES PÉDICURE /  
PEDICURE NAIL CLIPPER**  
2085SIXTIES-GOUTTES  
CODE EAN : 3760218023884  
PRIX UNITAIRE : 2.35€



x6

**PINCE À ÉPILER / TWEEZERS**  
3BTSIXTIES-GOUTTES  
CODE EAN : 3760218023907  
PRIX UNITAIRE : 1.75€



x6

**PINCE À ÉPILER / TWEEZERS**  
3BTSIXTIES-FLEURS  
CODE EAN : 3760218023891  
PRIX UNITAIRE : 1.75€

62.40€







P29NOELFILO-V1  
 CODE EAN : 3760218023693  
 PRÉSENTOIR DE 29 PIÈCES /  
 DISPLAY OF 29 PIECES  
 LxLxH : 33.5x16x44cm

**149.80€**



**MIROIR DE POCHE DOUBLE EN BOITE /  
 DOUBLE SIDED MIRROR**  
 P-01-BTE/3001  
 CODE EAN : 3760218013267  
 Dim. 10\*10\*2 cm  
 PRIX UNITAIRE : 4.50€



**KIT DE SURVIE 3 PIÈCES /  
 KIT OF 3 PIECES**  
 H-08-6000 Sofie  
 CODE EAN : 3760218021293  
 Dim. 12.5\*9\*2.3 cm  
 PRIX UNITAIRE : 4.90€



**KIT ESSENTIEL 5 PIÈCES /  
 KIT OF 5 PIECES**  
 H-08-6700 Filo  
 CODE EAN : 3760218021316  
 Dim. 12.5\*9\*2.3 cm  
 PRIX UNITAIRE : 10.50€



**LITTLE KIT 2 PIÈCES /  
 KIT OF 2 PIECES**  
 H-08-6900 Filo  
 CODE EAN : 3760218021309  
 Dim. 12.5\*12\*2 cm  
 PRIX UNITAIRE : 4.00€



**KIT DE SURVIE 3 PIÈCES /  
 KIT OF 3 PIECES**  
 A-03-6000 Filo  
 CODE EAN : 3760218021323  
 Dim. 12.5\*9\*2.3 cm  
 PRIX UNITAIRE : 4.90€



**KIT ESSENTIEL 5 PIÈCES /  
 KIT OF 5 PIECES**  
 A-03-6700 Sofie  
 CODE EAN : 3760218021347  
 Dim. 12.5\*9\*2.3 cm  
 PRIX UNITAIRE : 10.50€



**LITTLE KIT 2 PIÈCES /  
 KIT OF 2 PIECES**  
 A-03-6900 Sofie  
 CODE EAN : 3760218021330  
 Dim. 12.5\*12\*2 cm  
 PRIX UNITAIRE : 4.00€



**-10% POUR TOUTE PRÉCOMMANDE AVANT LE 15 MARS 2024  
DISPONIBLE MI-AVRIL**

**-10%**

72.20€  
64.98€



Réf: P40CEFBT2085JARDIN

Présentoir de 40 pièces



Lime à ongles  
Réf : CEFJARDIN-CHAMPS/GEO

x8



Lime à ongles  
Réf : CEFJARDIN-ORANGE/FLEURS

x8



Pince à épiler  
Réf : 3BTJARDIN/GEO

x6



Pince à épiler  
Réf : 3BTJARDIN/ORANGE

x6



Coupe-ongles pédicure  
Réf : 2085JARDIN/CHAMPS

x6



Coupe-ongles pédicure  
Réf : 2085JARDIN/FLEURS

x6

**-10% POUR TOUTE PRÉCOMMANDE AVANT LE 15 MARS 2024  
DISPONIBLE MI-AVRIL**

**-10%**

~~146.80€~~  
132.12€



Réf: P88JARDIN

Présentoir de 88 pièces



Lime à ongles  
Réf : CEFJARDIN-CHAMPS/GEO

x18



Pince à épiler  
Réf : 3BTJARDIN/FLEURS

x6



Lime à ongles  
Réf : CEFJARDIN-ORANGE/FLEURS

x18



Coupe-ongles pédicure  
Réf : 2085JARDIN/CHAMPS

x8



Pince à épiler  
Réf : 3BTJARDIN/CHAMPS

x6



Coupe-ongles pédicure  
Réf : 2085JARDIN/FLEURS

x8



Pince à épiler  
Réf : 3BTJARDIN/GEO

x6

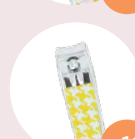

Coupe-ongles manucure  
Réf : 2096JARDIN/GEO

x12



Pince à épiler  
Réf : 3BTJARDIN/ORANGE

x6

**-10% POUR TOUTE PRÉCOMMANDE AVANT LE 15 MARS 2024  
DISPONIBLE MI-AVRIL**

**-10%**

74.00€  
66.60€



Réf: P40CEFBT2085PARIS

Présentoir de 40 pièces



Lime à ongles  
Réf : CEFPARIS/RAYURES

x8



Coupe-ongles pédicure  
Réf : 2085PARIS/RAYURES

x6



Lime à ongles  
Réf : CEFPARIS/AQUARELLE

x8



Coupe-ongles pédicure  
Réf : 2085PARIS/AQUARELLE

x6

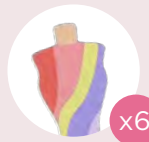

Pince à épiler  
Réf : 3BT PARIS/MAILLOT

x6

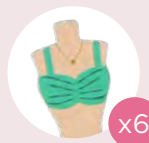

Pince à épiler  
Réf : 3BT PARIS/DANSE

x6

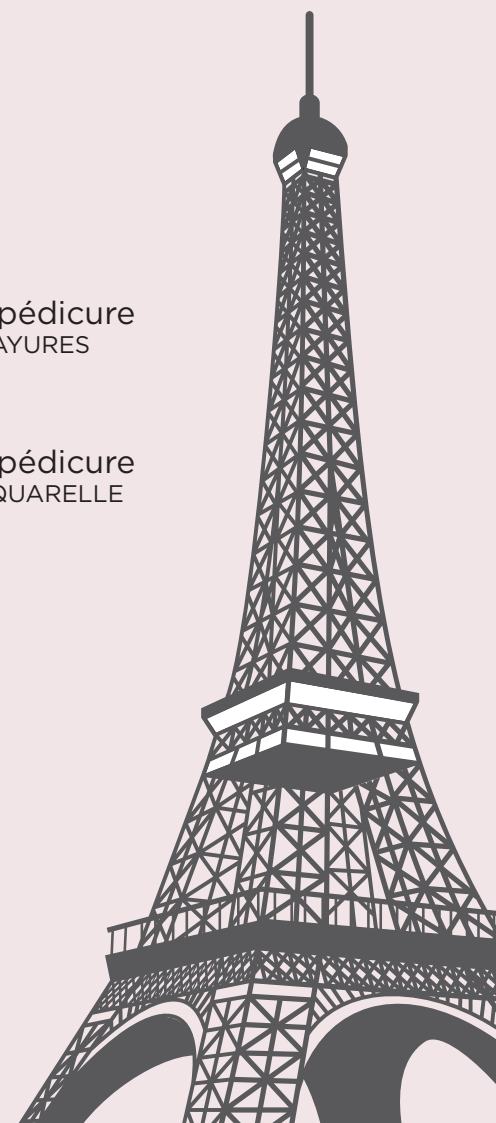









JCH INTERNATIONAL  
274 TER/3, Avenue de la Marne 59700 MARCQ-EN-BARŒUL (FRANCE)